Альбом баяниста

ВЫПУСК III

СОВЕТСКИЙ КОМПОЗИТОР

Москва
1959

АЛЬБОМ БАЯНИСТА

ВЫПУСК III

Составитель В. РОЗАНОВ

Советский композитор
Москва 1959

Ноты: Ale07.ru

СОДЕРЖАНИЕ

1. *Г. Камалдинов.* Веселая прогулка 3
2. Ариран. Корейский народный танец. Обработка А. Резчикова . 7
3. *С. Сендерей.* Песня. Переложение П. Лондонова . . . 10
4. *Д. Кабалевский.* Клоуны. Переложение П. Шашкина . . . 13
5. Вот кто-то с горочки спустился. Русская народная песня. Обработка А. Аверкина 14
6. *Д. Кабалевский. Токкатина.* Переложение П. Шашкина . . 18
7. *Ю. Блинов.* Песня 20
8. *Д. Кабалевский.* Кавалерийская. Переложение П. Шашкина . 22
9. *В. Долидзе.* Фантазия на темы из оперы «Кето и Котэ». Обработка П. Кореняка 25
10. *Д. Кабалевский.* Пляска на лужайке. Переложение П. Шашкина 36
11. *Д. Шостакович.* Шарманка. Переложение П. Шашкина . . 37
12. *В. Дымченко.* Донбасская полька 39
13. *А. Пащенко.* Кадриль из оперы «Капризная невеста». Переложение П. Лондонова 41
14. *Ю. Слонов.* Вальс из музыки к пьесе «Первая любовь». Переложение П. Лондонова 47
15. *А. Ленин.* Фокстрот из кинофильма «Мы с вами где-то встречались». Переложение В. Переселенцева 50
16. *Ю. Слонов.* Вечерний вальс. Переложение П. Лондонова . . 55
17. Восьмерка. Русский народный танец Архангельской области. Обработка П. Теплова 58
18. *И. Дунаевский.* Полька из оперетты «Белая акация». Переложение П. Шашкина 65
19. *С. Василенко.* Калабрийский танец из балета «Мирандолина». Переложение П. Шашкина 67
20. *С. Прокофьев.* Танец самоцветов из балета «Каменный цветок». Переложение Л. Чебышева 70
21. *Р. Глиэр.* Бравурная мазурка из балета «Тарас Бульба». Переложение П. Шашкина 75
22. *И. Дунаевский.* Вальс из кинофильма «Светлый путь». Переложение Г. Тышкевича 78
23. *В. Машков.* Хореографический этюд 89
24. *С. Сендерей.* Лирический вальс. Переложение П. Лондонова . 94

АЛЬБОМ БАЯНИСТА
ВЫПУСК III

Редактор *М. Маранцлихт* Техн. редактор *М. Корнеева* Корректор *И. Миронович*

Сдано в произв. 6/IV-59 г. Подписано к печати 23/X-59 г. Формат бумаги 60 × 92/8. Бум. л. 6. Печ. л. 12 (условных). Уч. изд. л. 12. Тираж 30 000. Изд. № 1272. Зак. 922

Ленинградская типография нотной печати Всесоюзного издательства „Советский композитор" Лиговский пр., 94

ВЕСЕЛАЯ ПРОГУЛКА

Г. КАМАЛДИНОВ

Подвижно. Легко

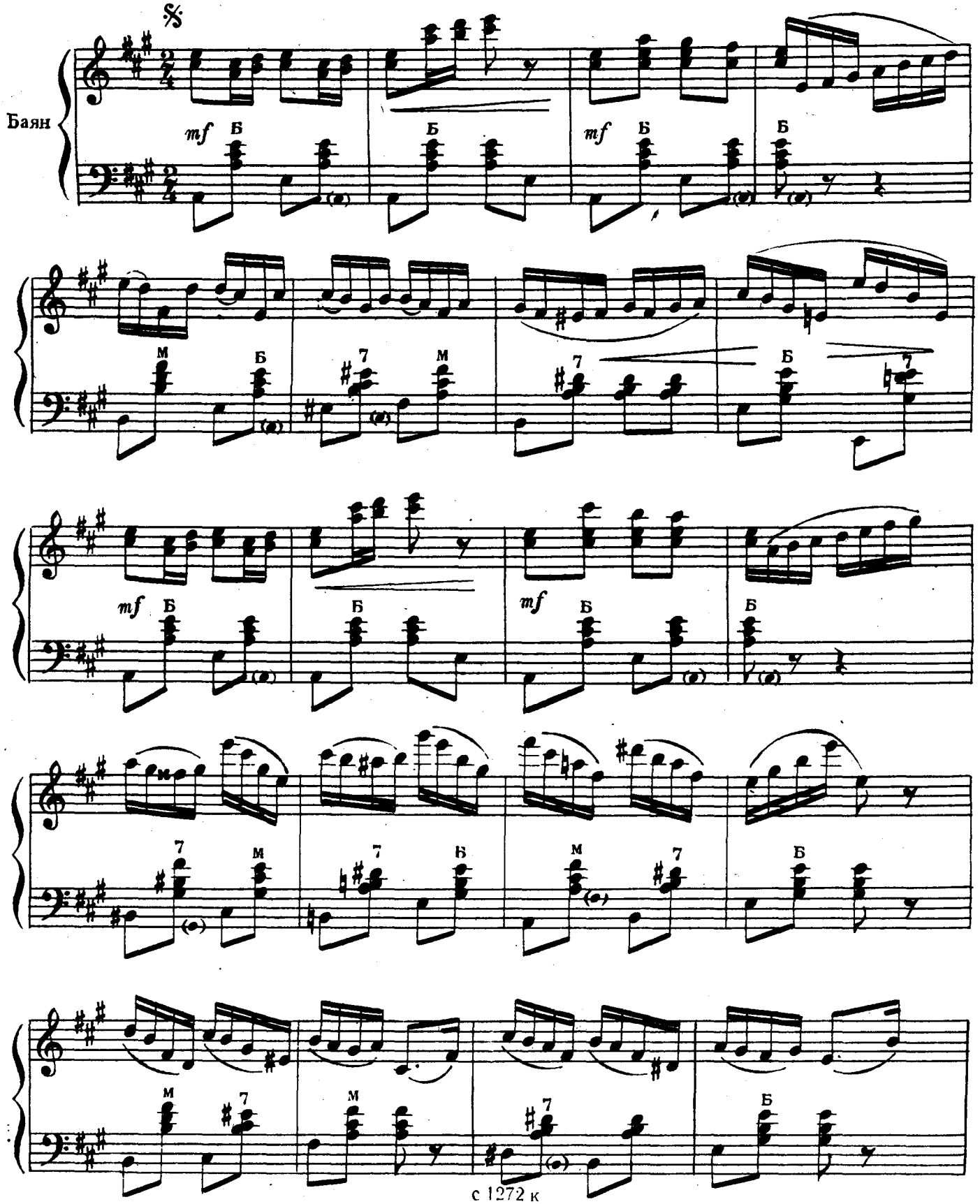

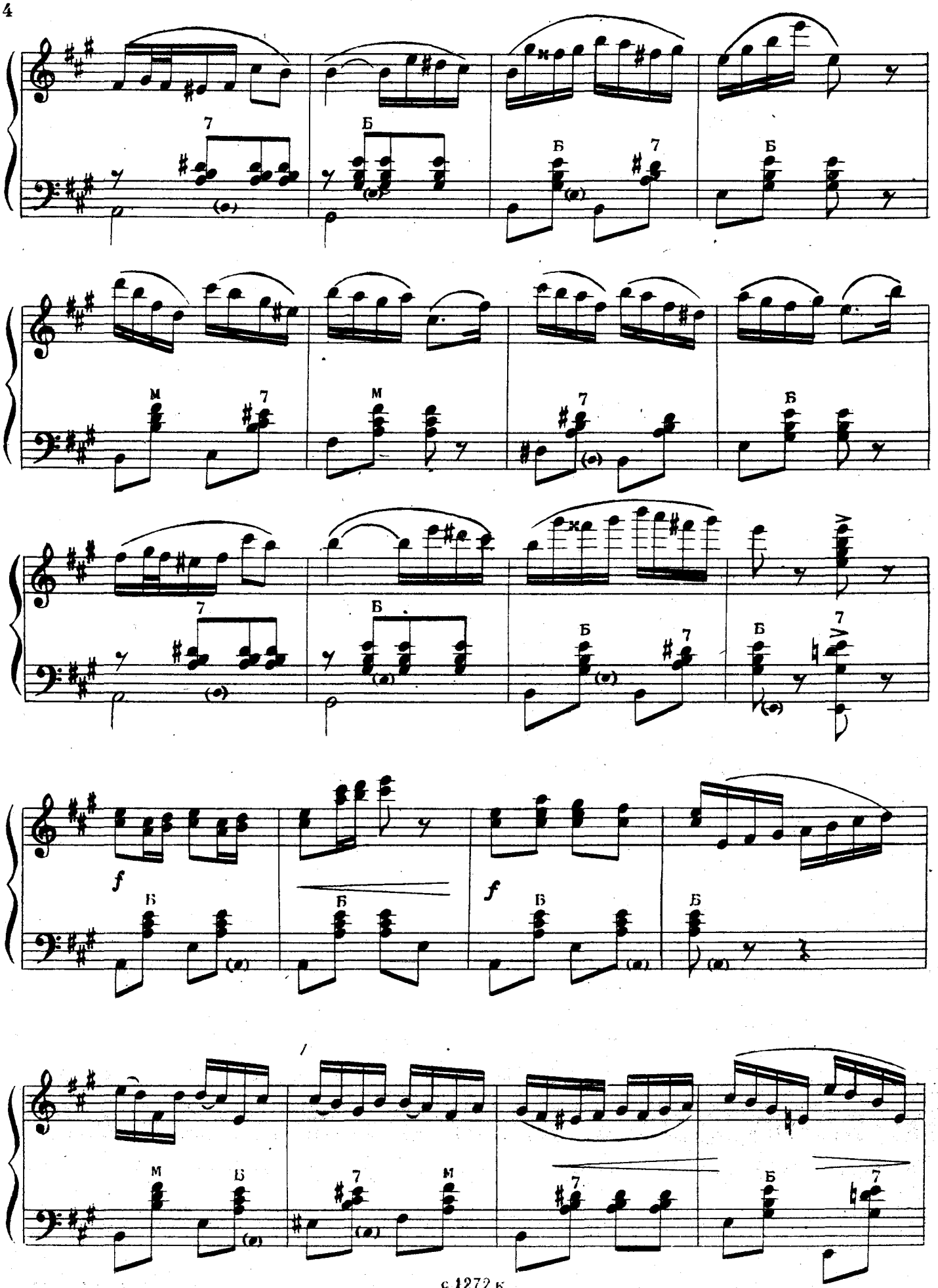

Ноты: Ale07.ru

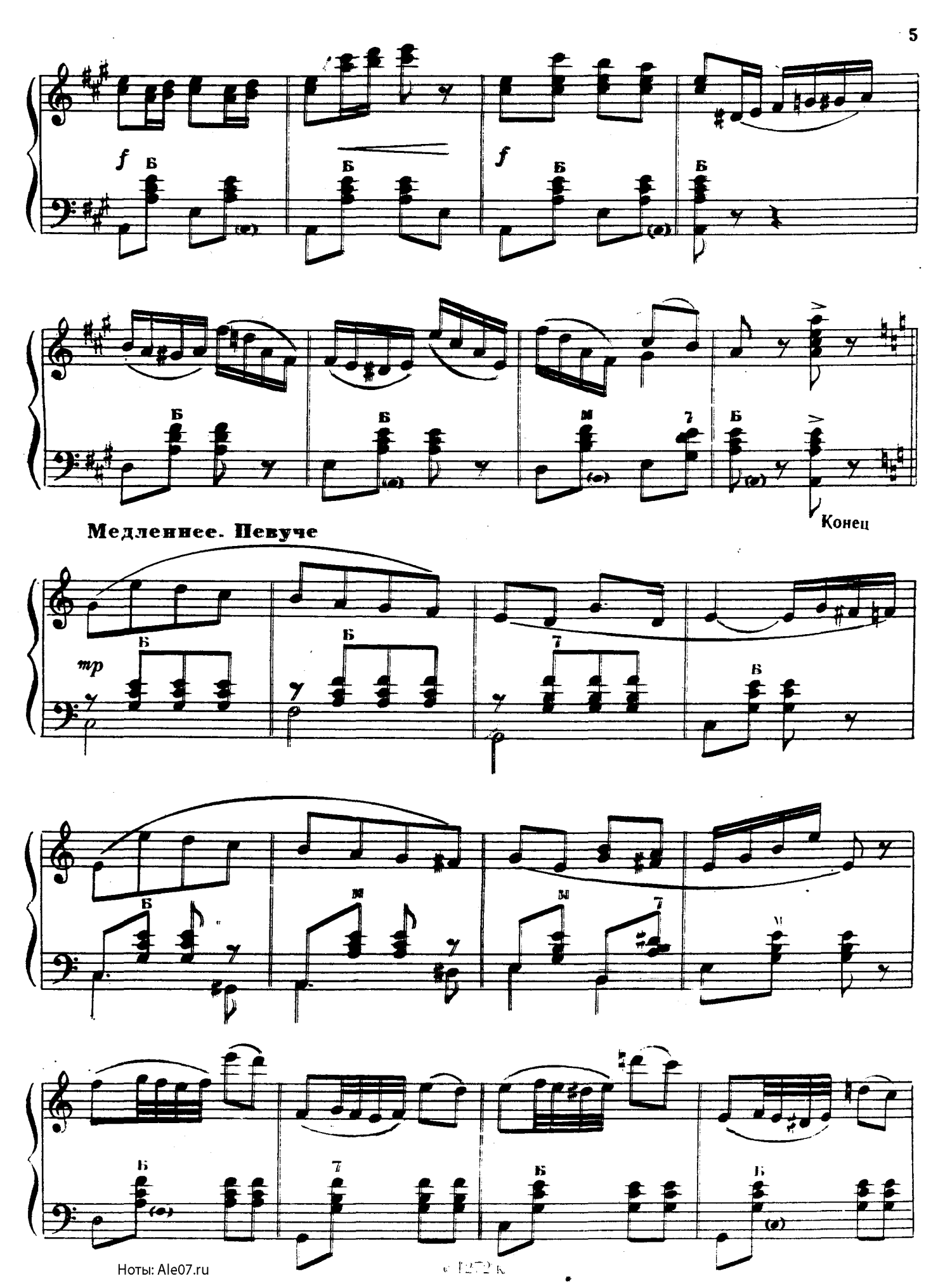

Ноты: Ale07.ru

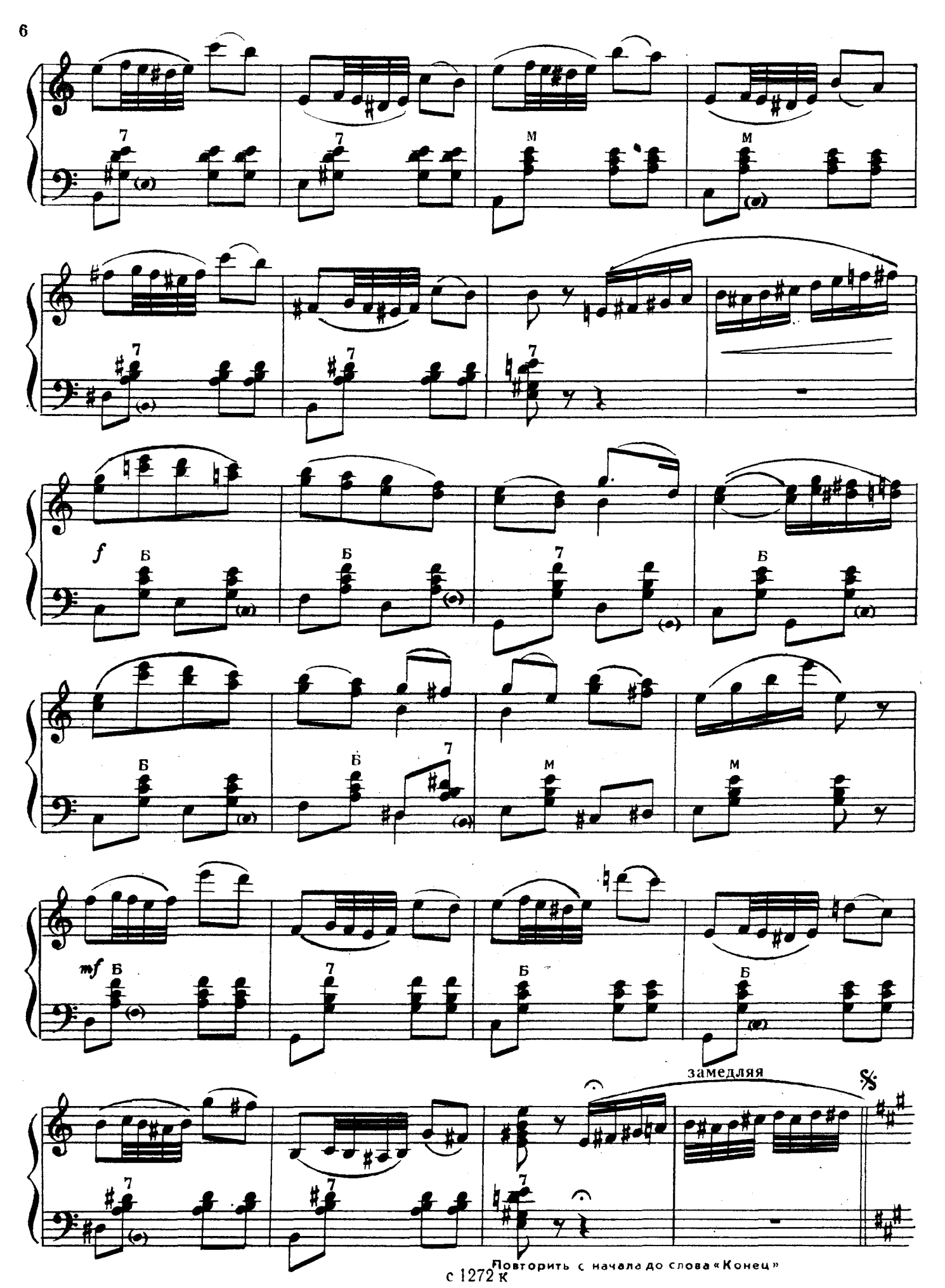

Повторить с начала до слова «Конец»

АРИРАН

Корейская народная песня

Обработка А. РЕЗЧИКОВА

Сдержанно

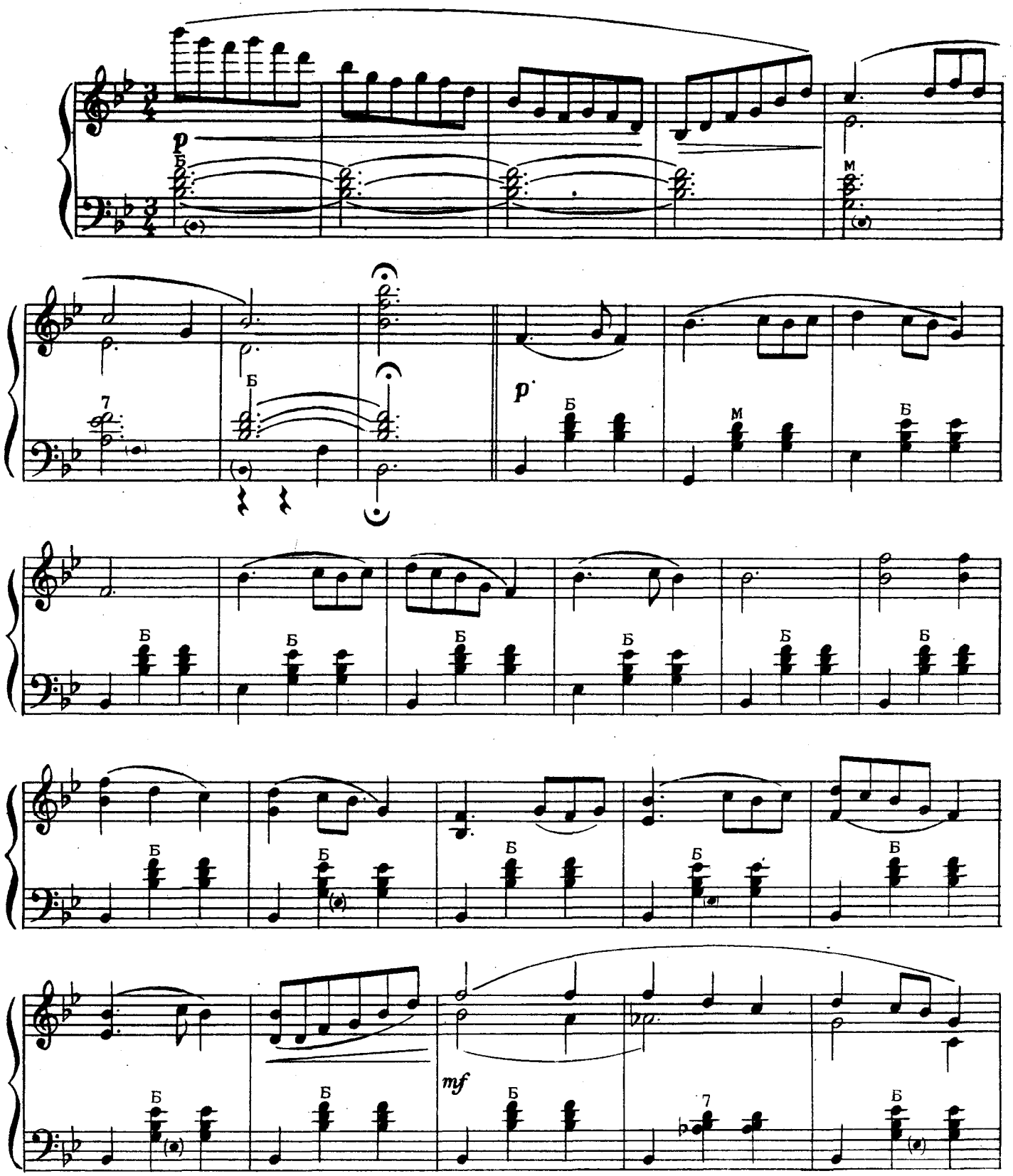

Ноты: Ale07.ru

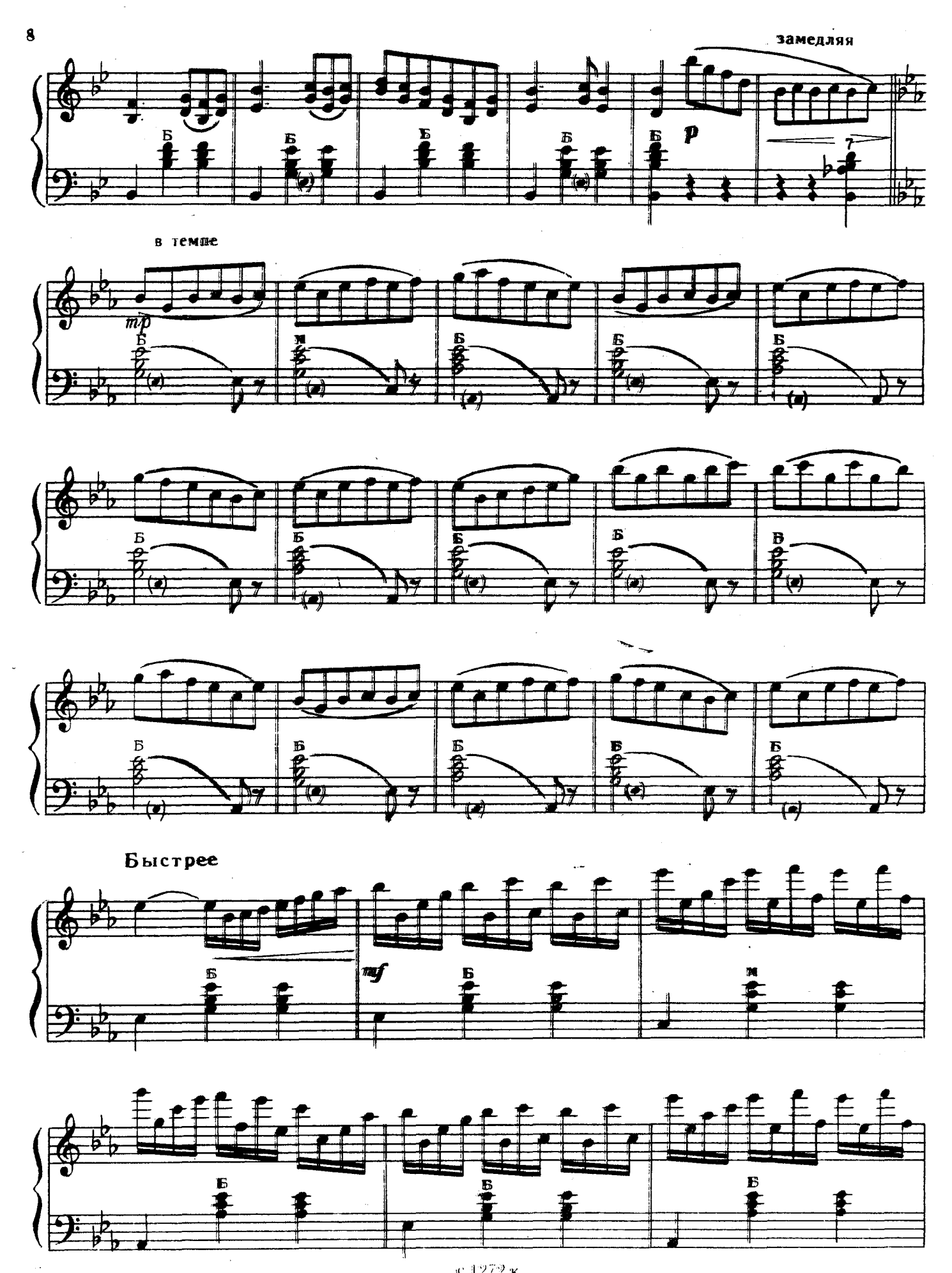

Ноты: Ale07.ru

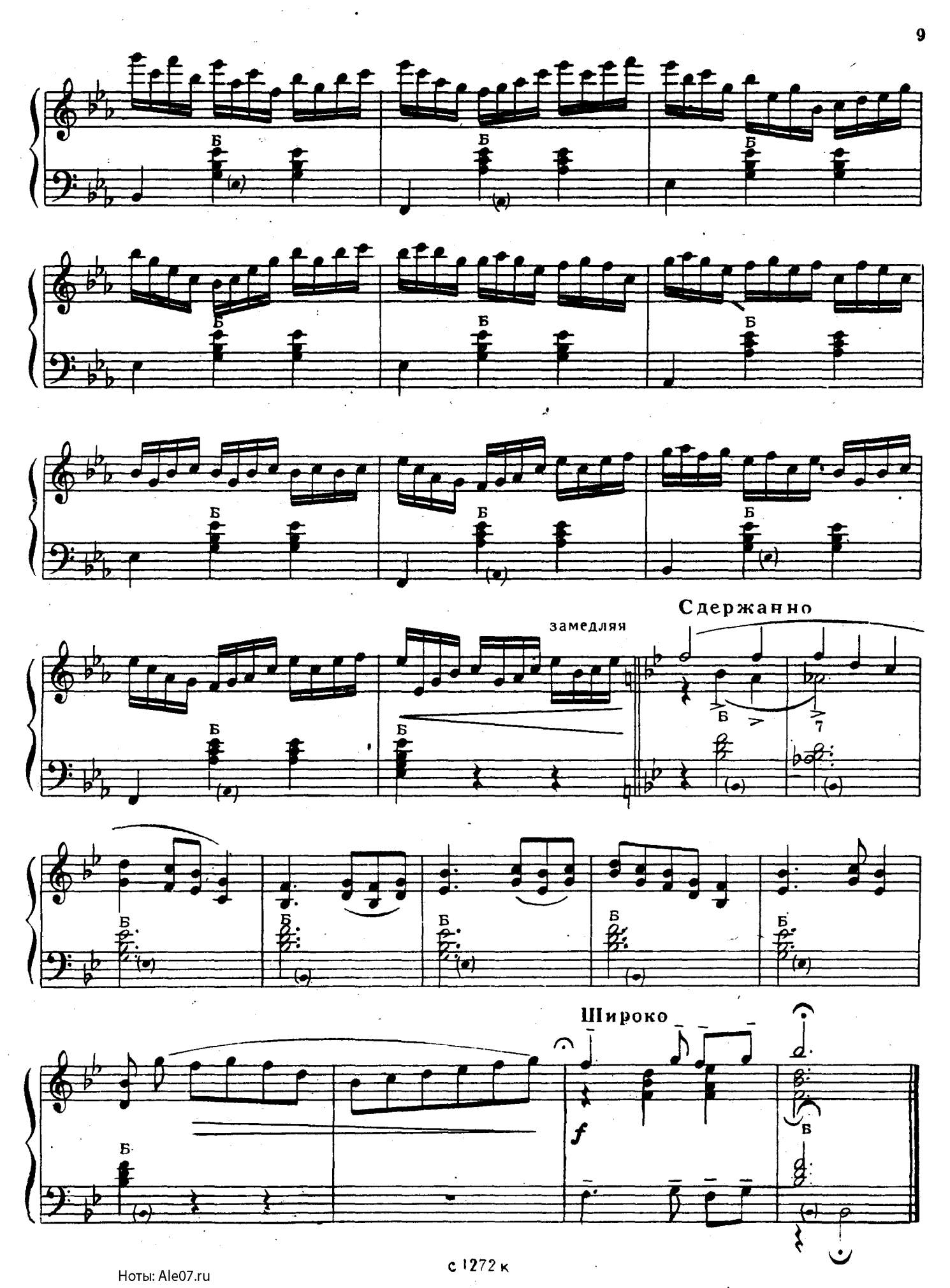

Ноты: Ale07.ru

ПЕСНЯ

С. СЕНДЕРЕЙ

Умеренно

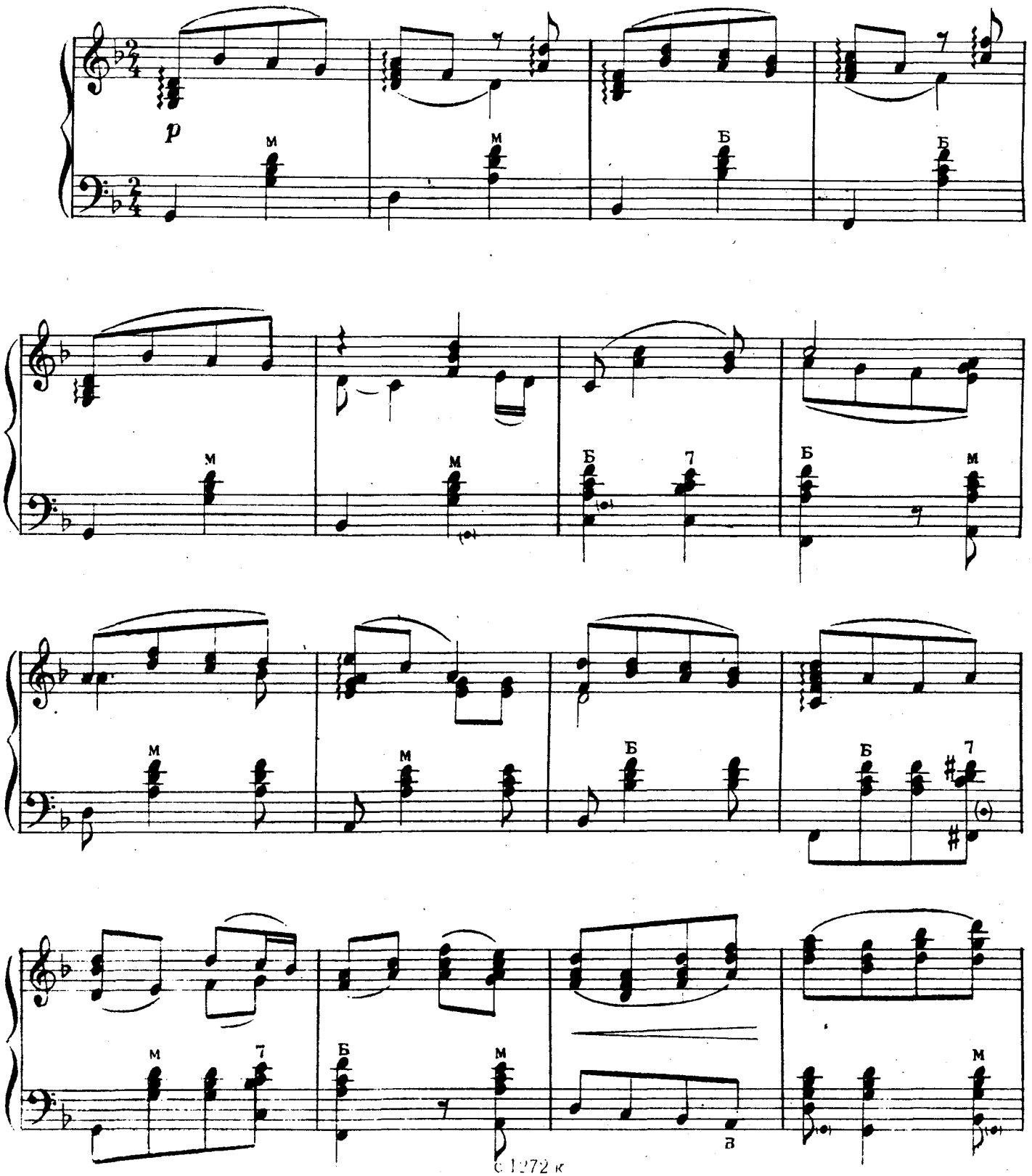

С 1272 к

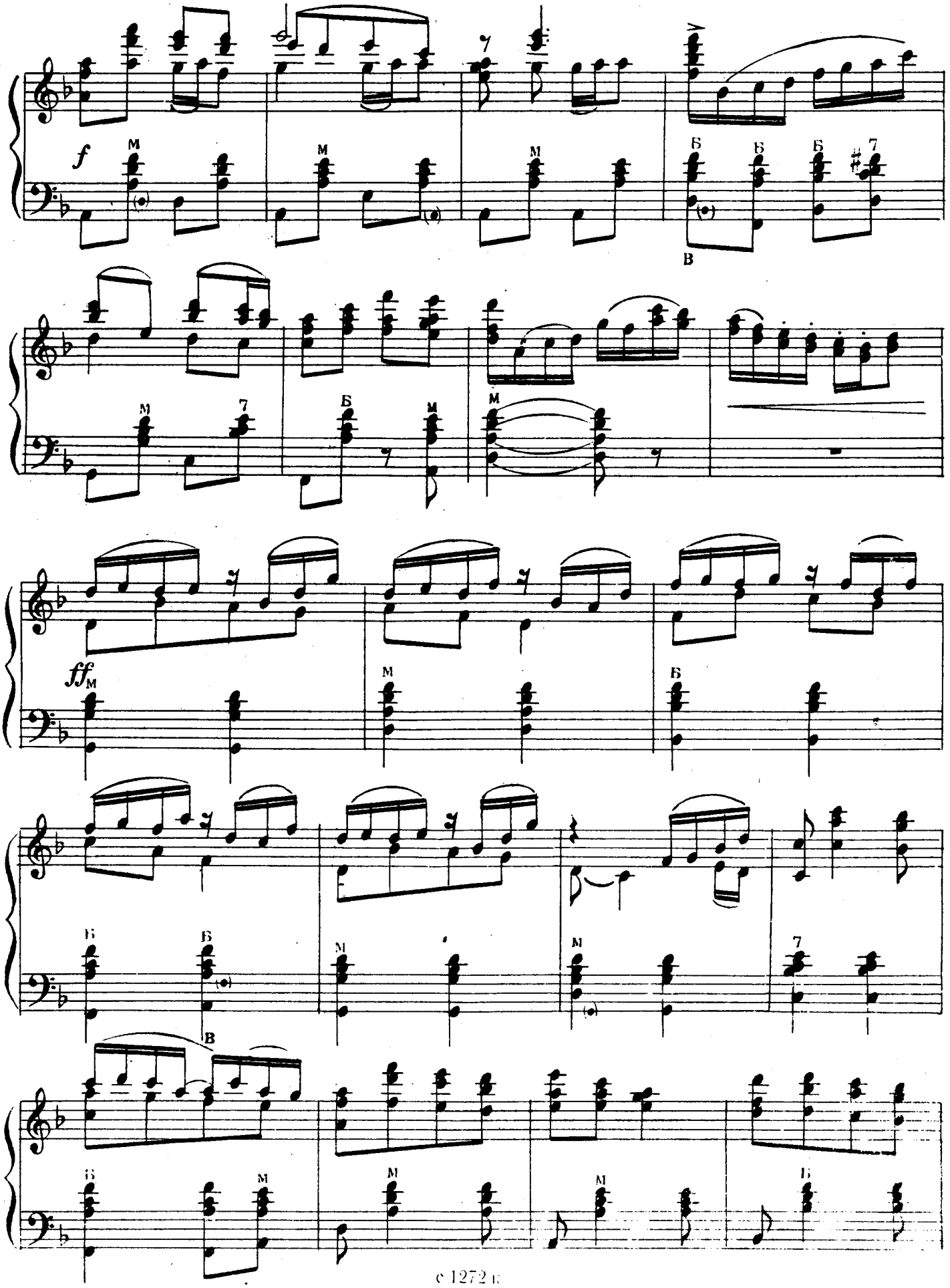
f
ff

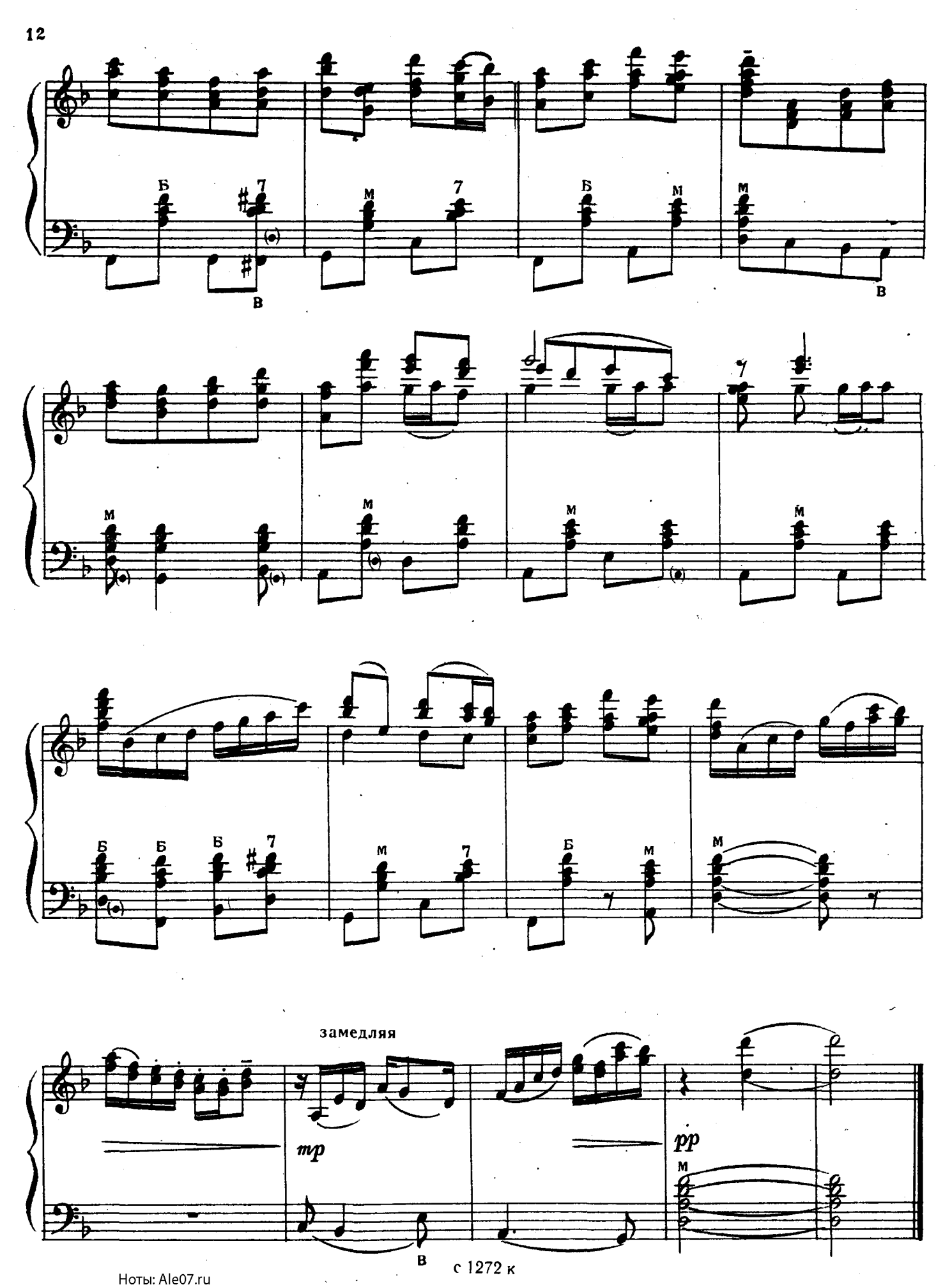

Ноты: Ale07.ru

КЛОУНЫ

Д. КАБАЛЕВСКИЙ

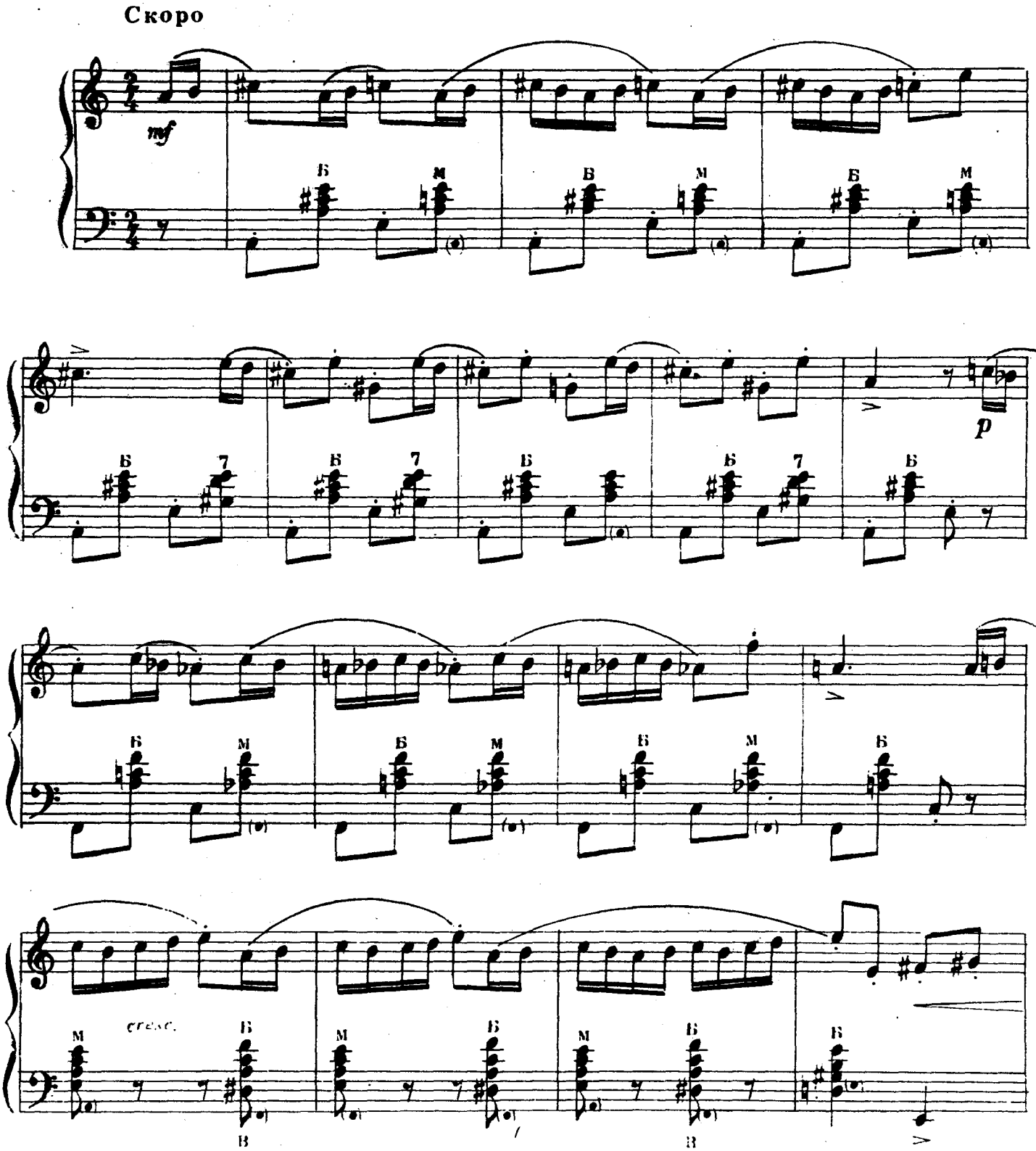

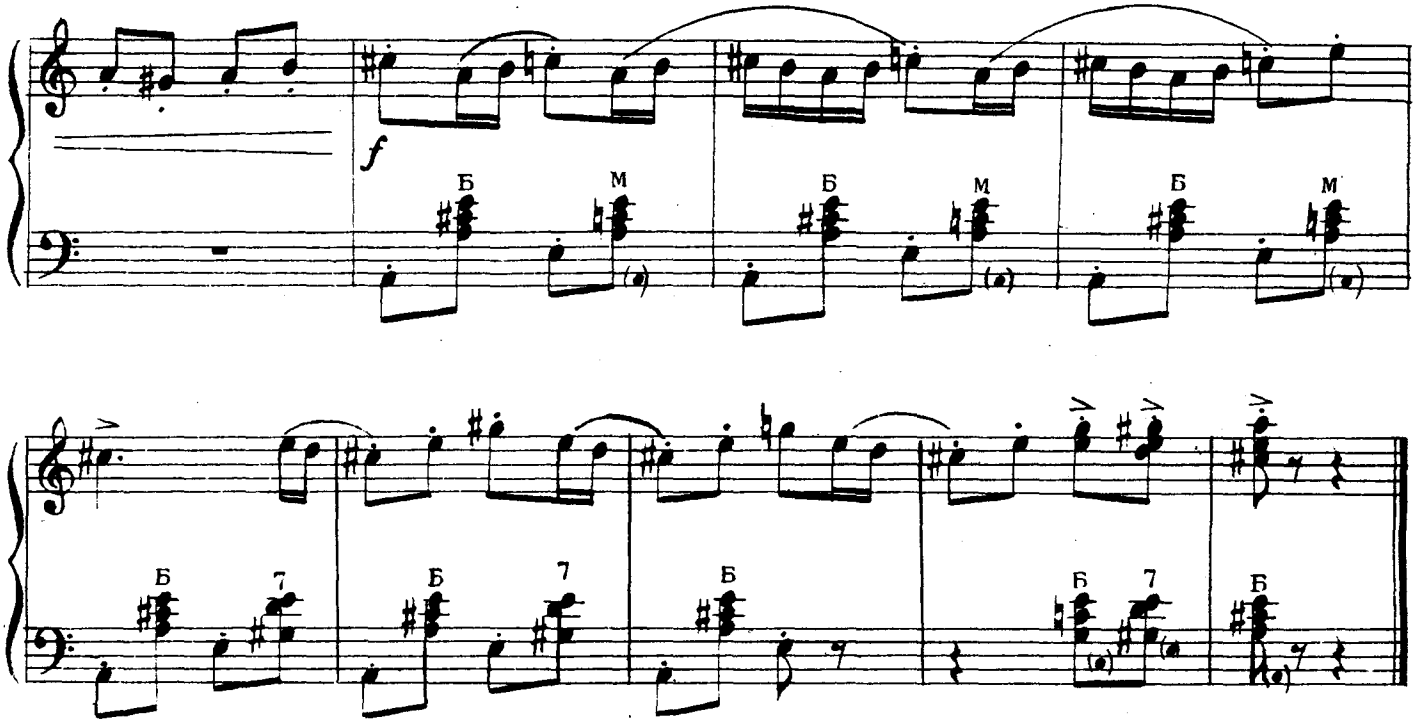

ВОТ КТО-ТО С ГОРОЧКИ СПУСТИЛСЯ

Русская народная песня

Обработка А АВЕРКИНА

Медленно Задушевно

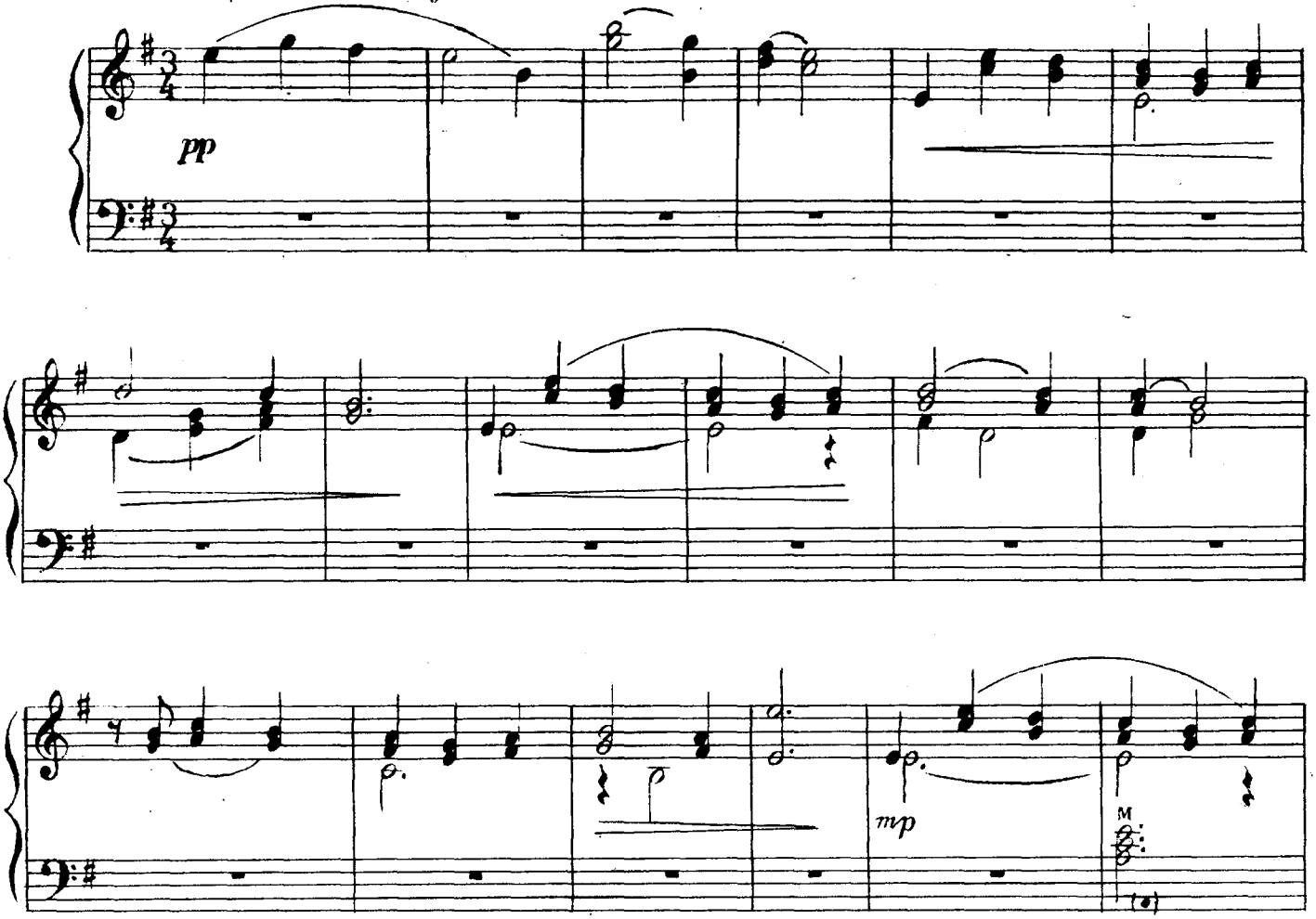

Ноты: Ale07.ru

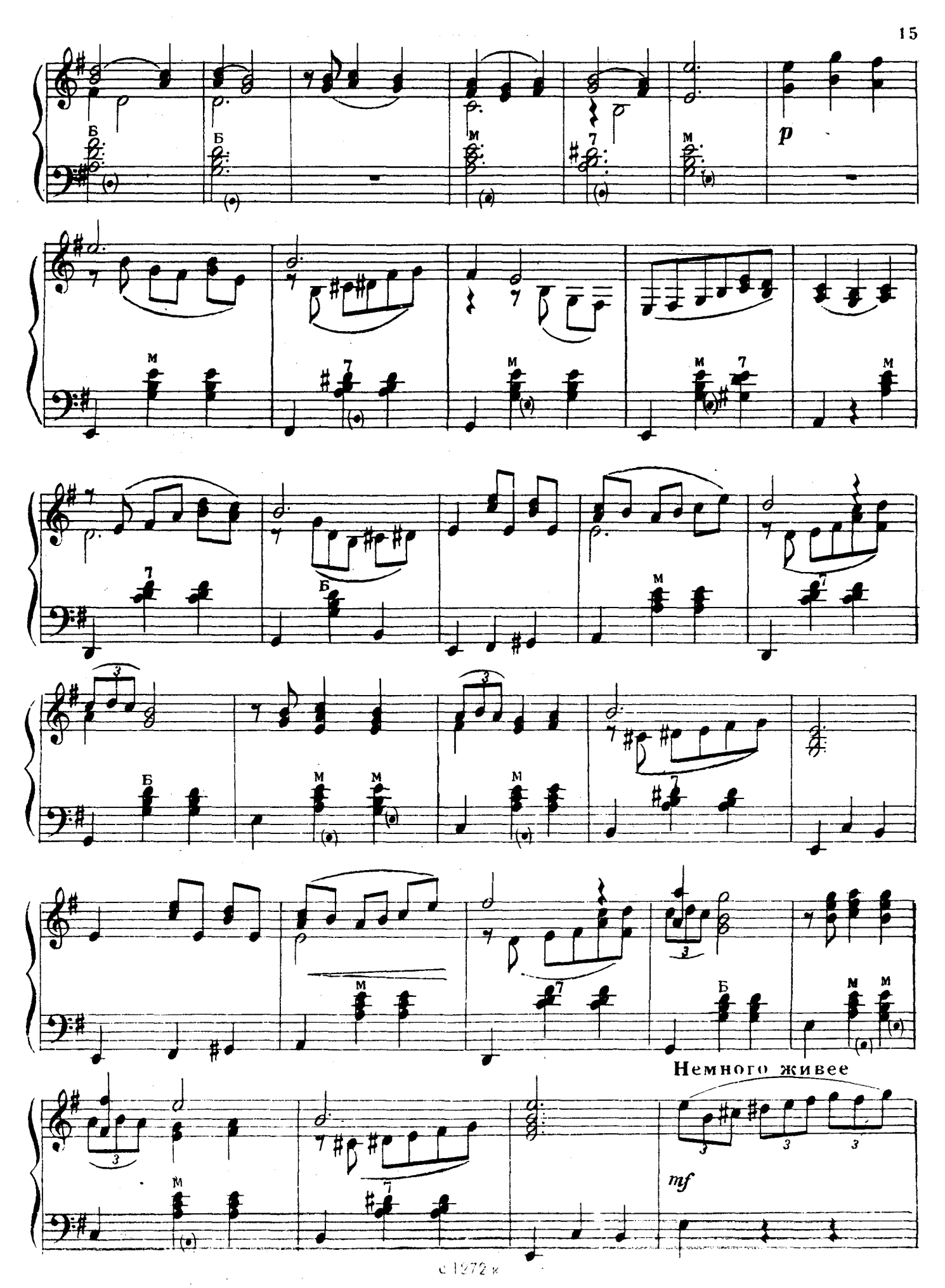
p
Немного живее
mf

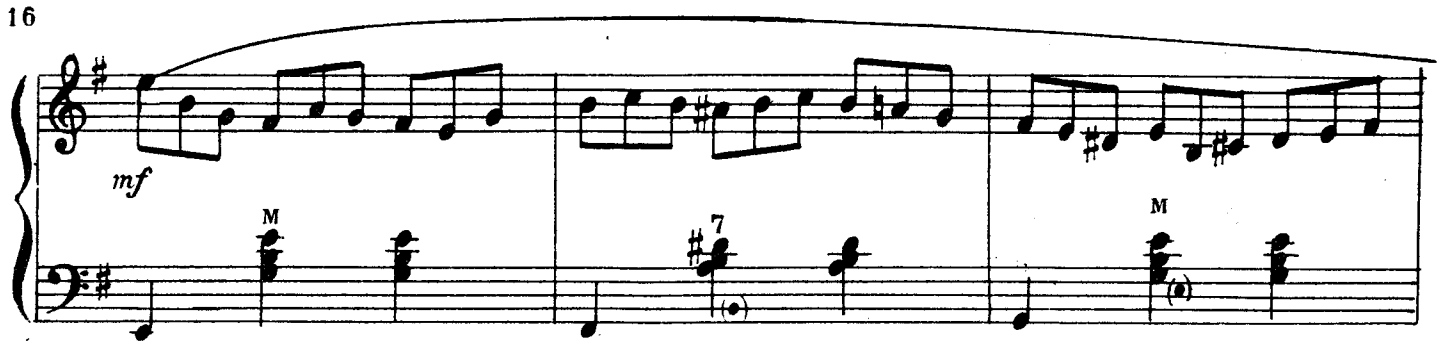

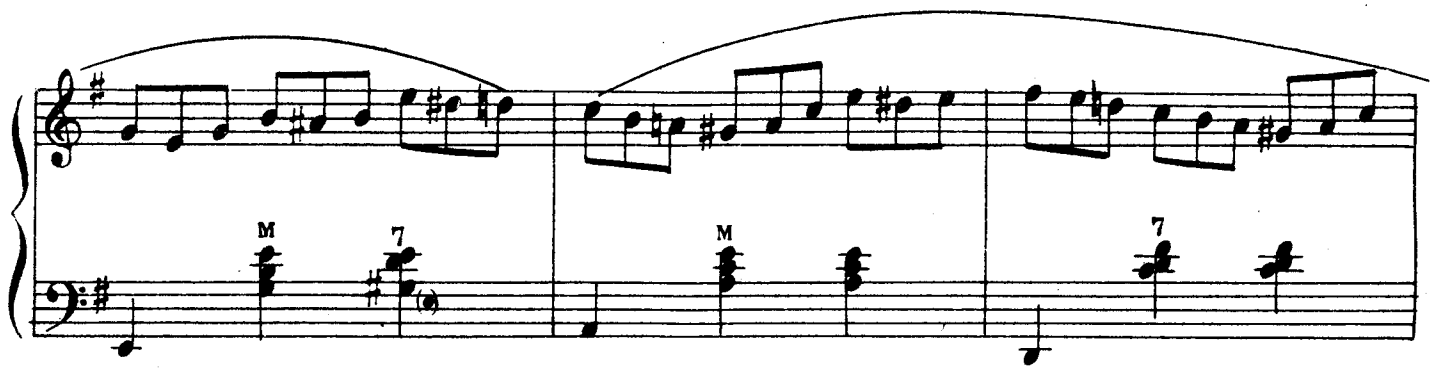

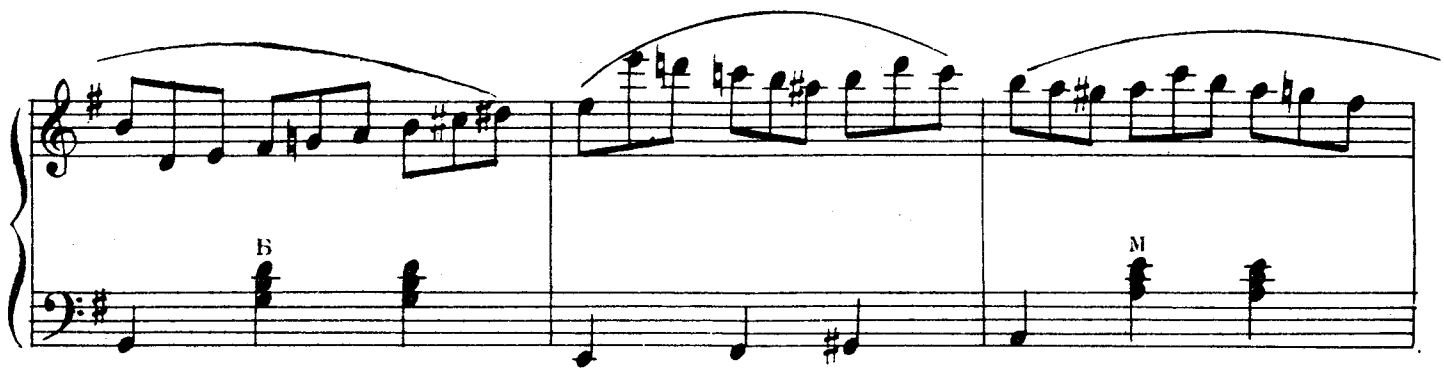

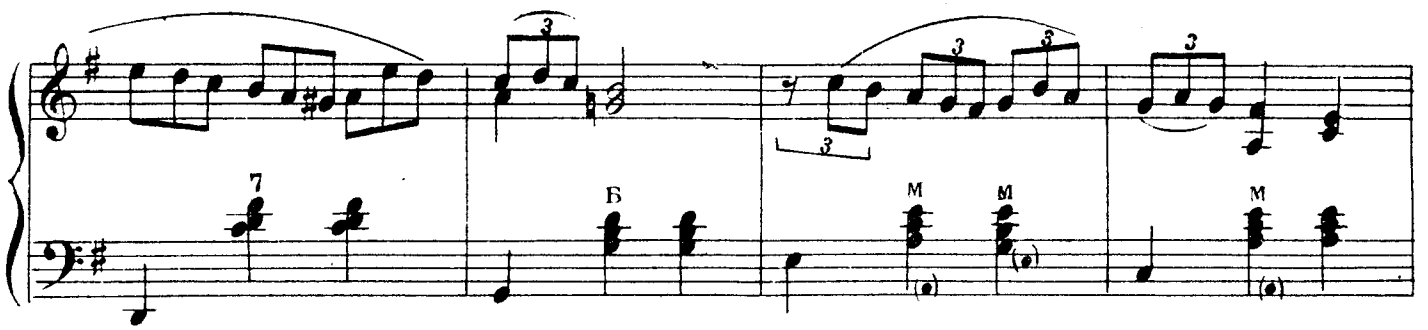

замедляя Медленнее

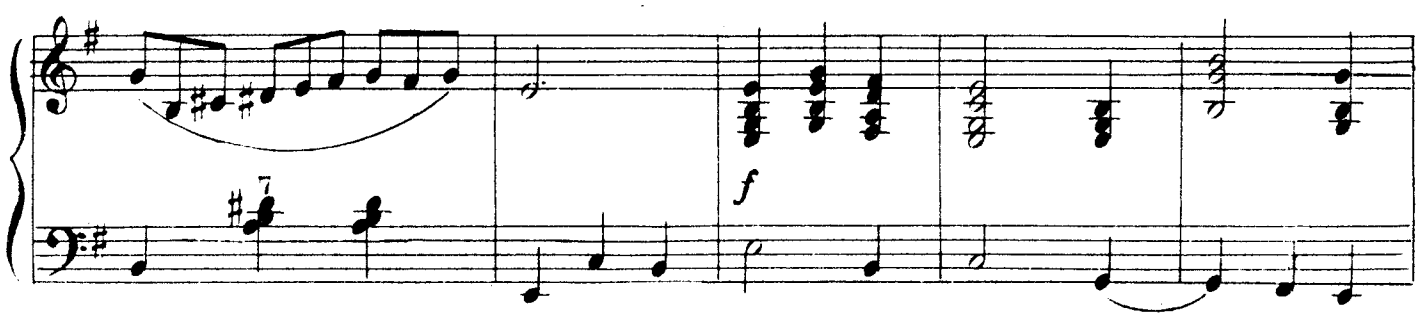

Ноты: Ale07.ru

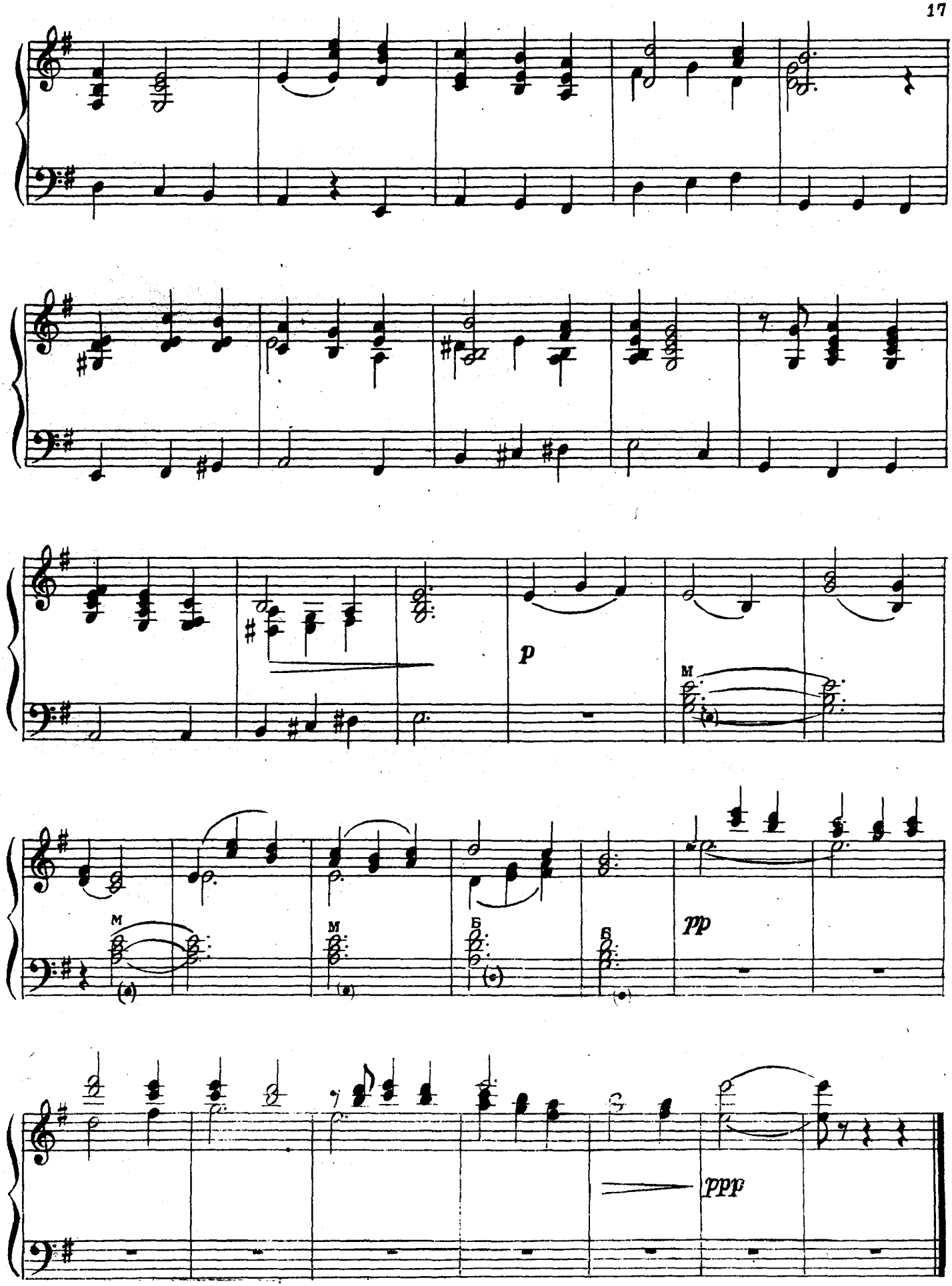

Ноты: Ale07.ru

ТОККАТИНА

Д. КАБАЛЕВСКИЙ, соч 27

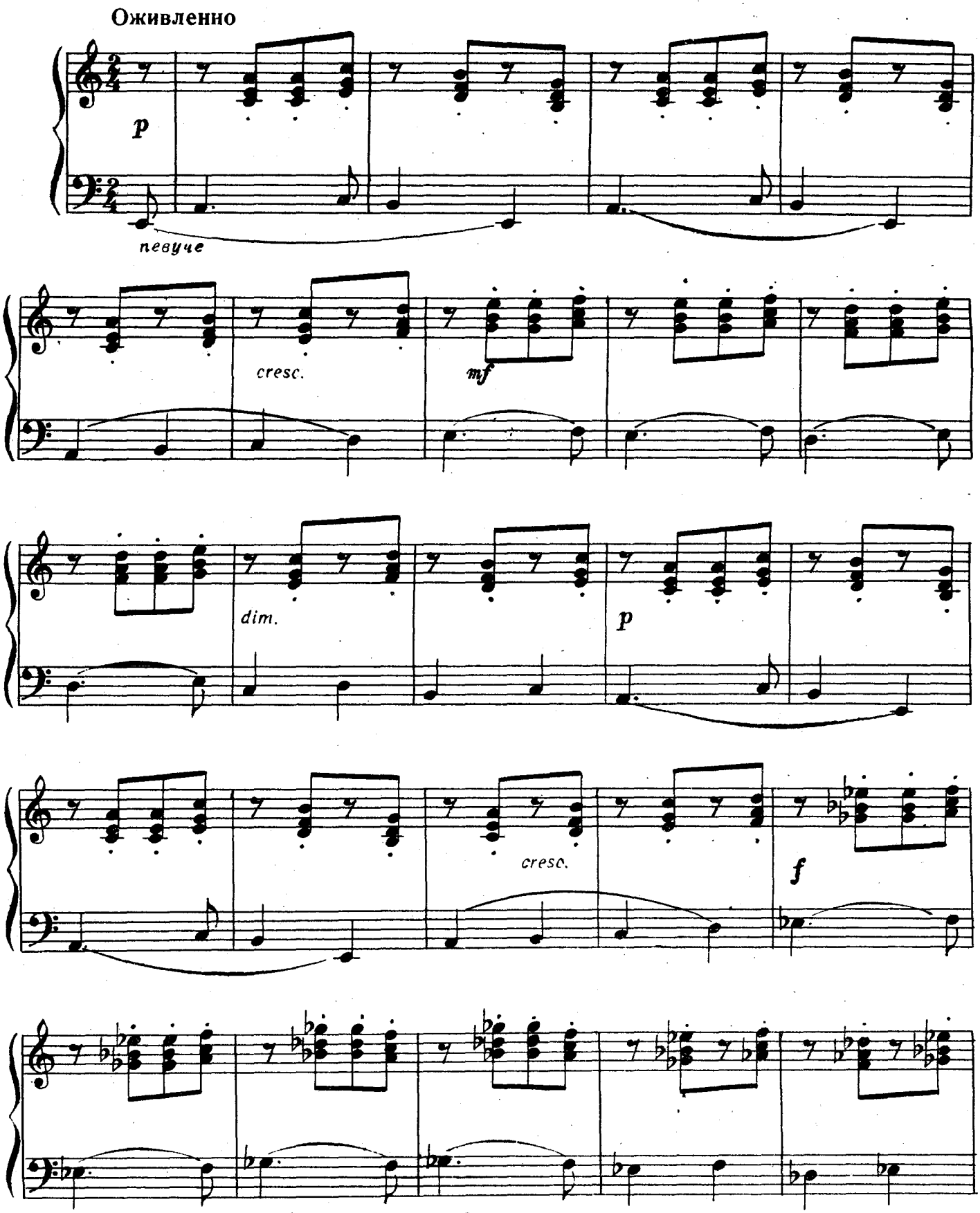

Ноты: Ale07.ru

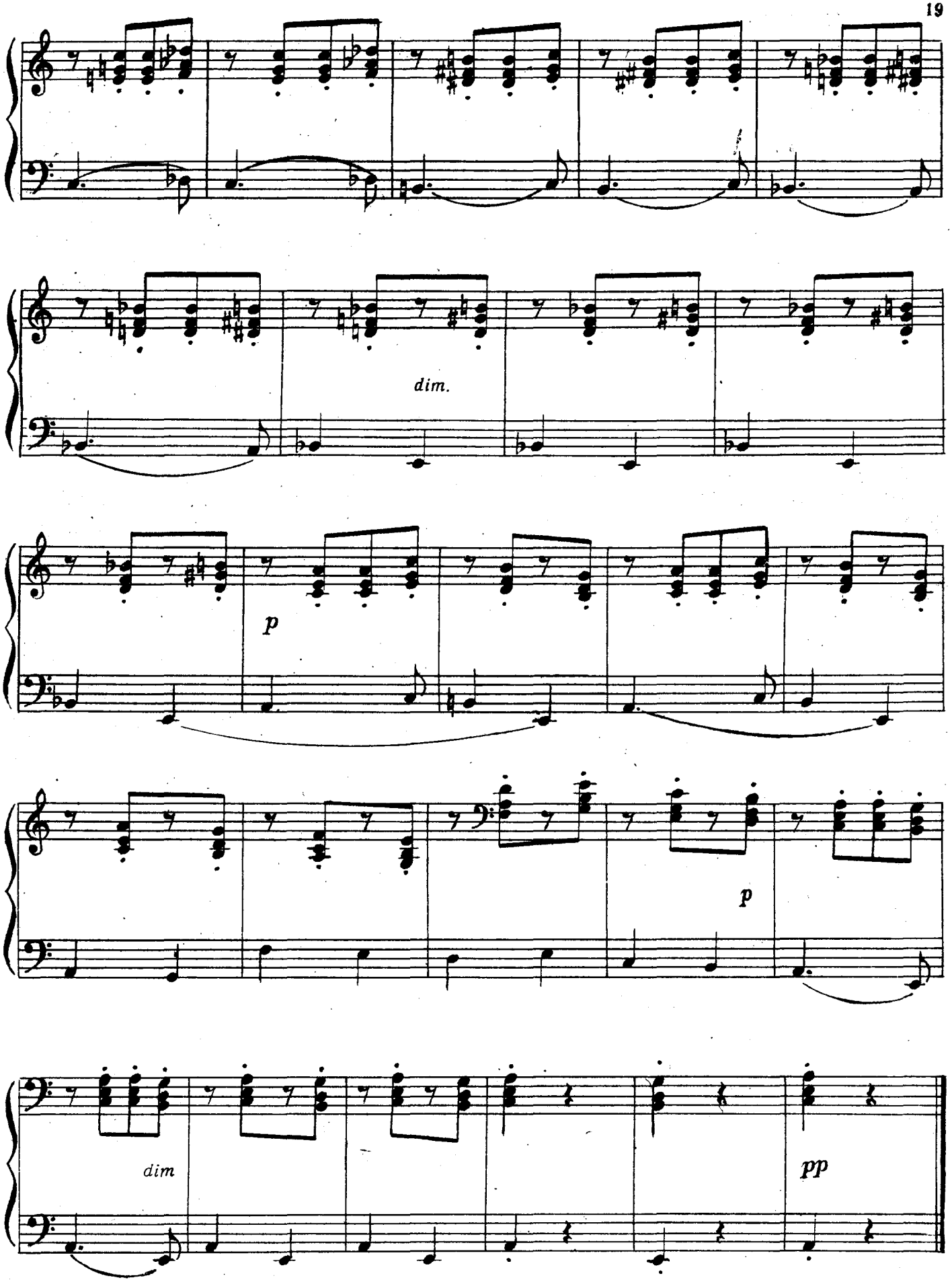

Ноты: Ale07.ru

ПЕСНЯ

Ю. БЛИНОВ

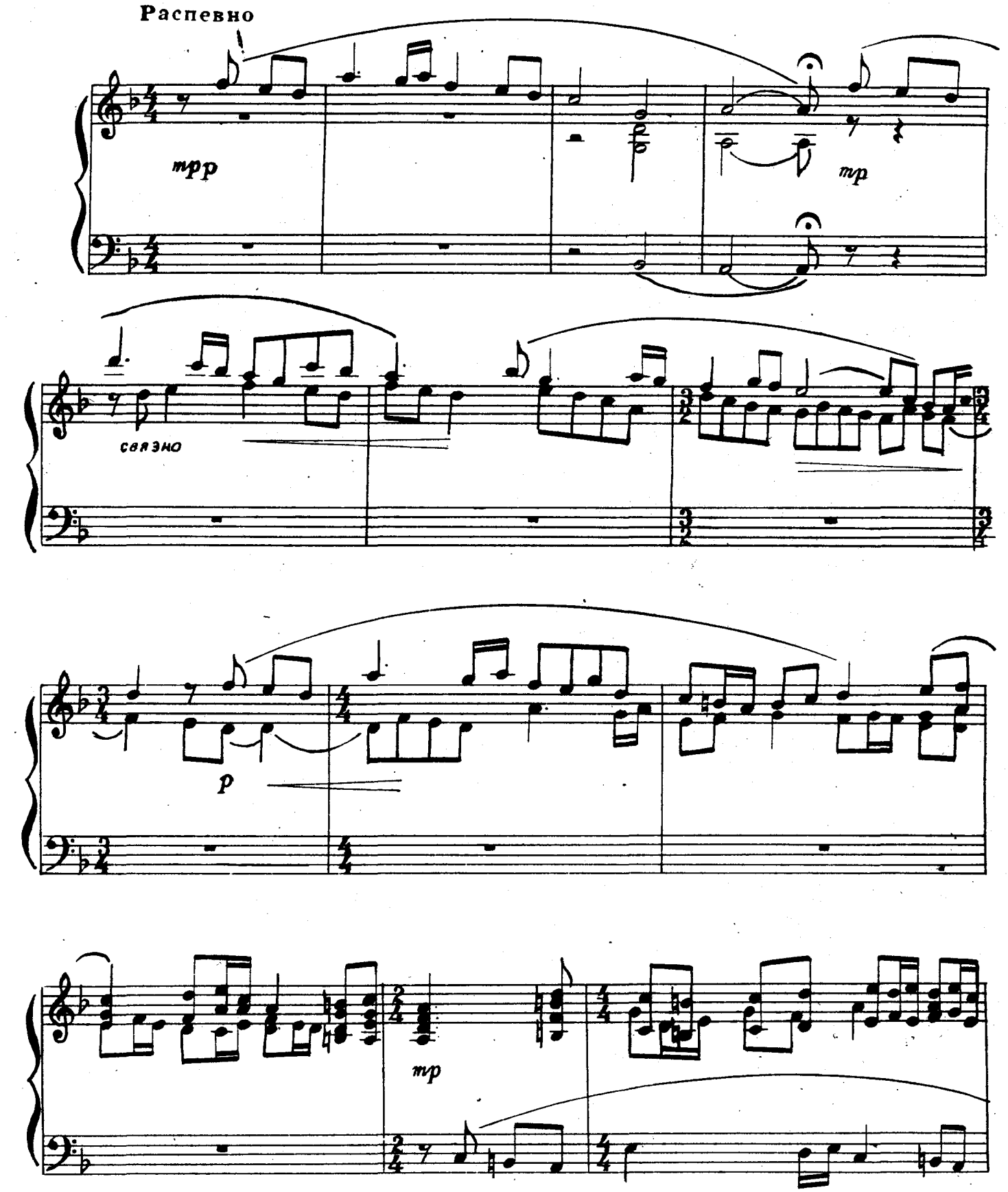

Ноты: Ale07.ru

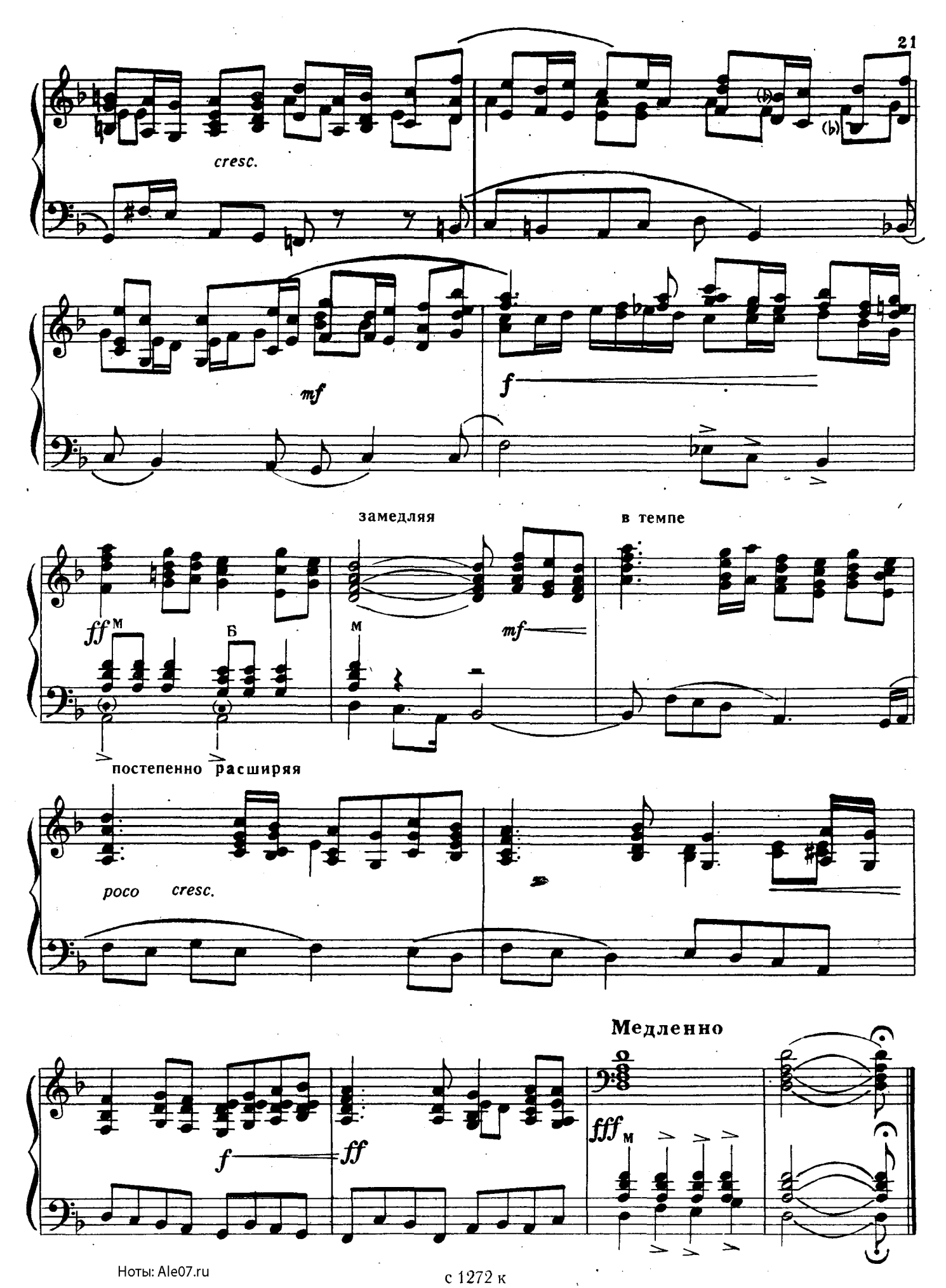

Ноты: Ale07.ru

КАВАЛЕРИЙСКАЯ

Д. КАБАЛЕВСКИЙ соч 27

Очень быстро

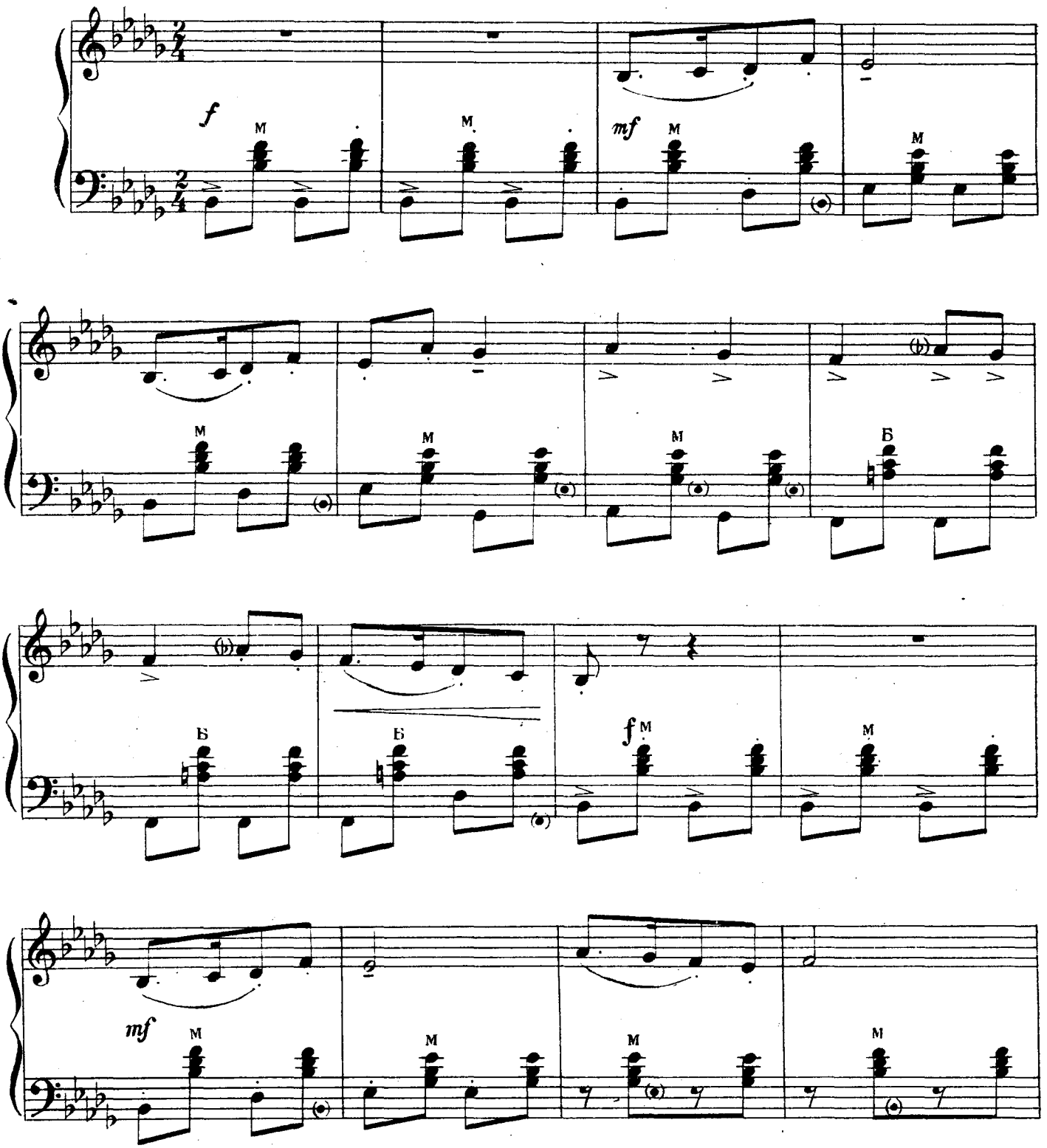

Ноты: Ale07.ru

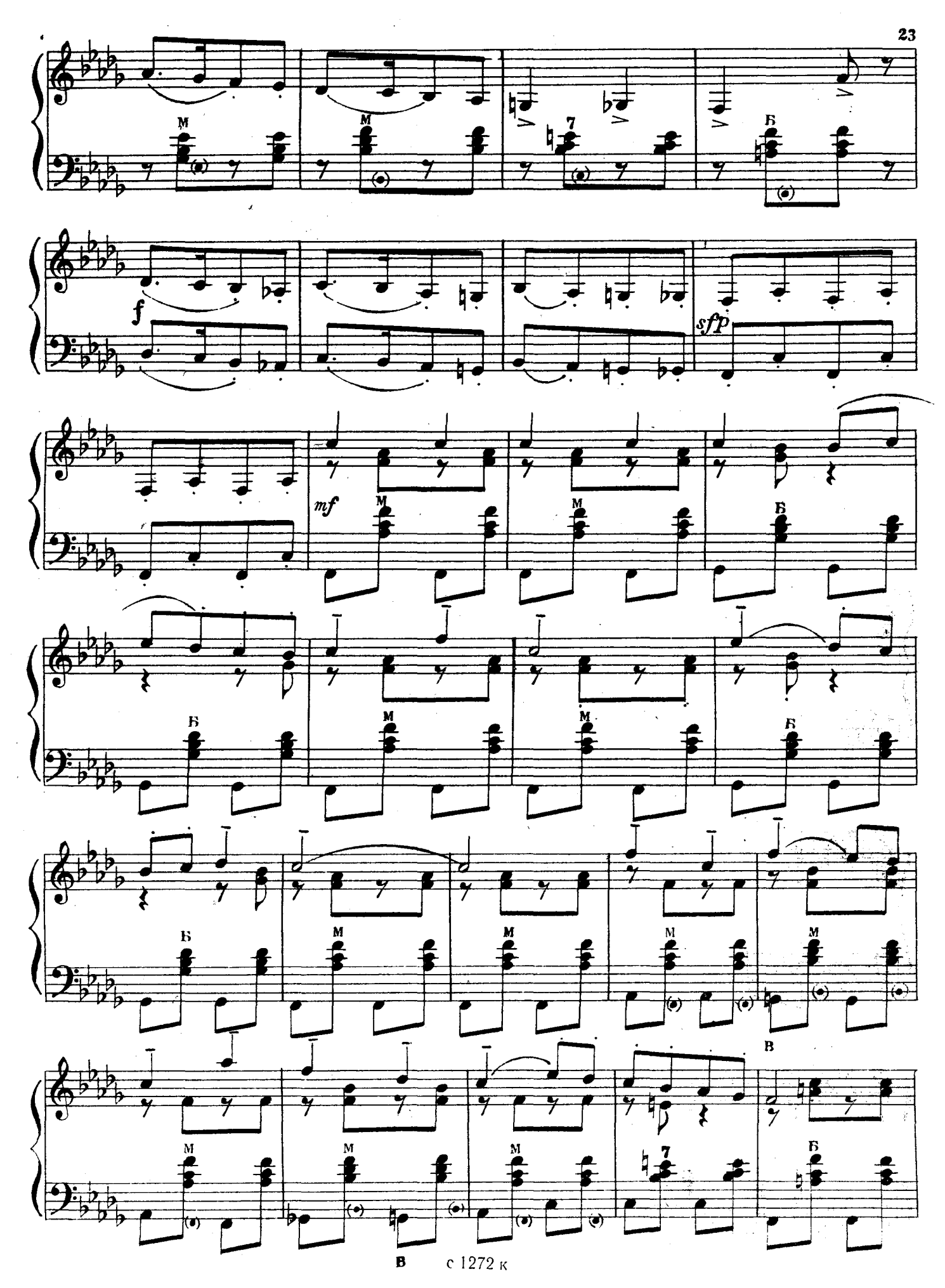
M
M
7
Б
f
sfp
mf
M
M
Б
Б
M
M
Б
Б
M
M
M
M
В
M
M
M
7
Б
В

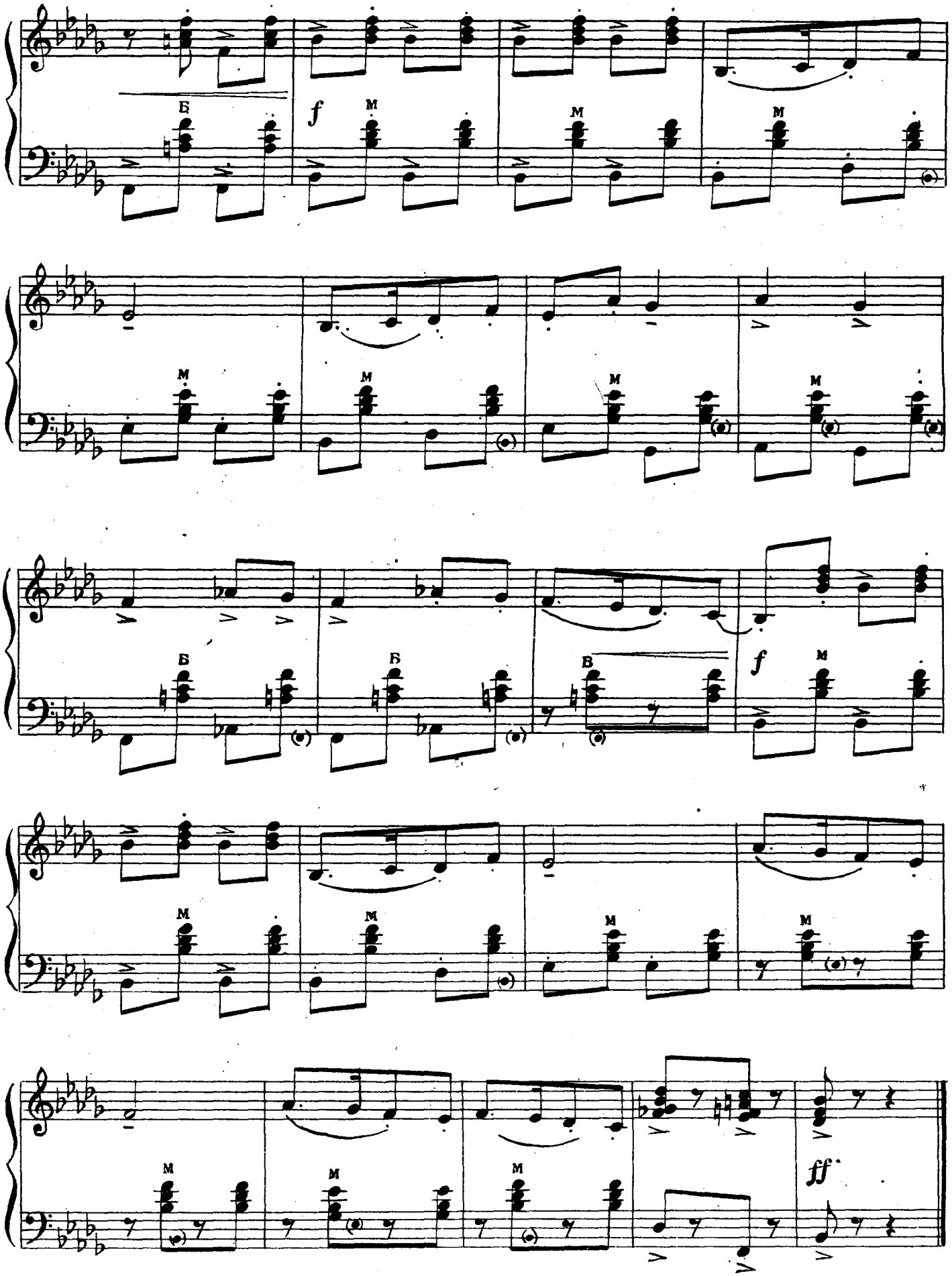

Ноты: Ale07.ru

ФАНТАЗИЯ

на темы из оперы «КЕТО и КОТЭ»

В. ДОЛИДЗЕ

Обработка П. Кореняка

Оживленно

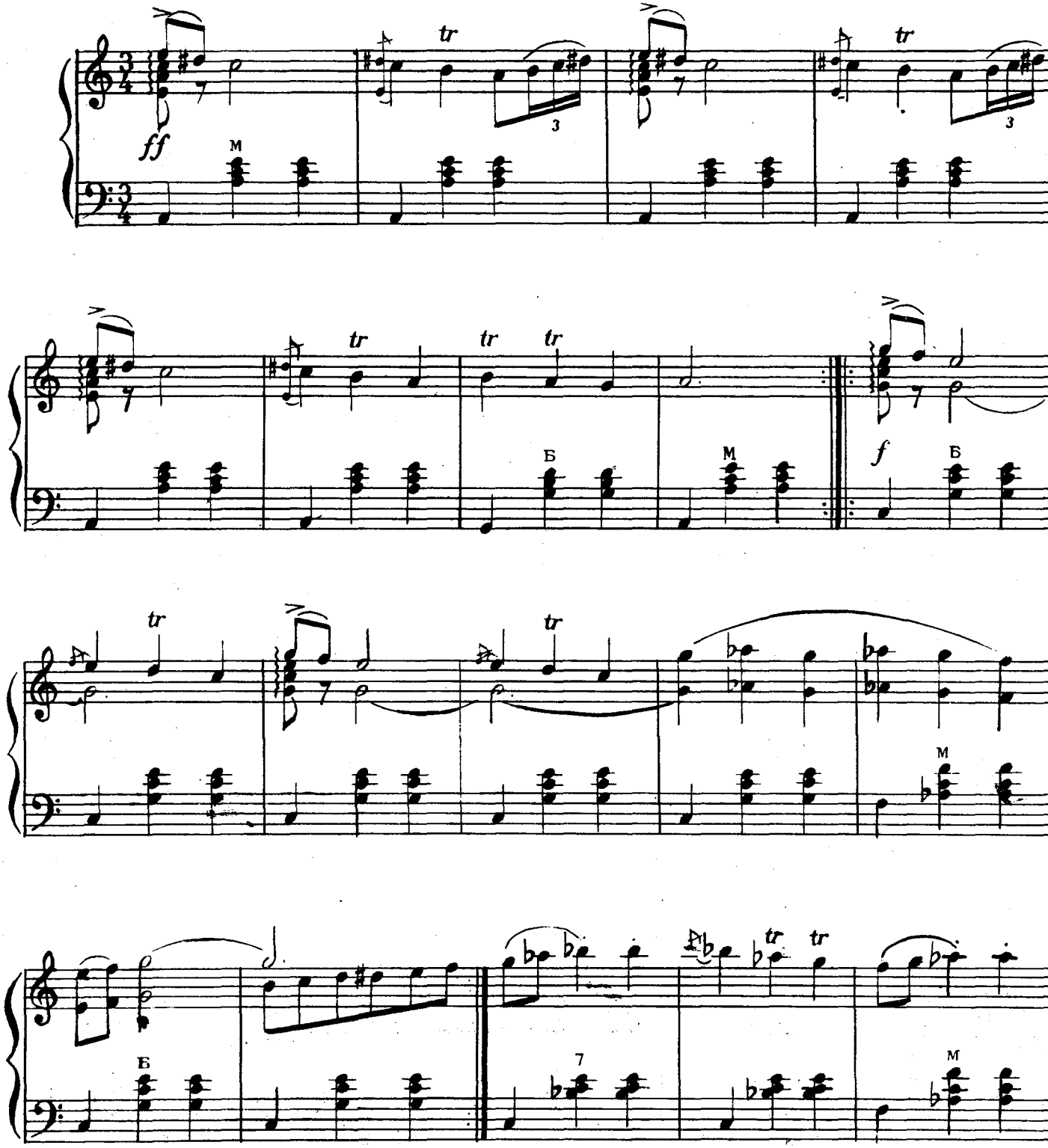

Ноты: Ale07.ru

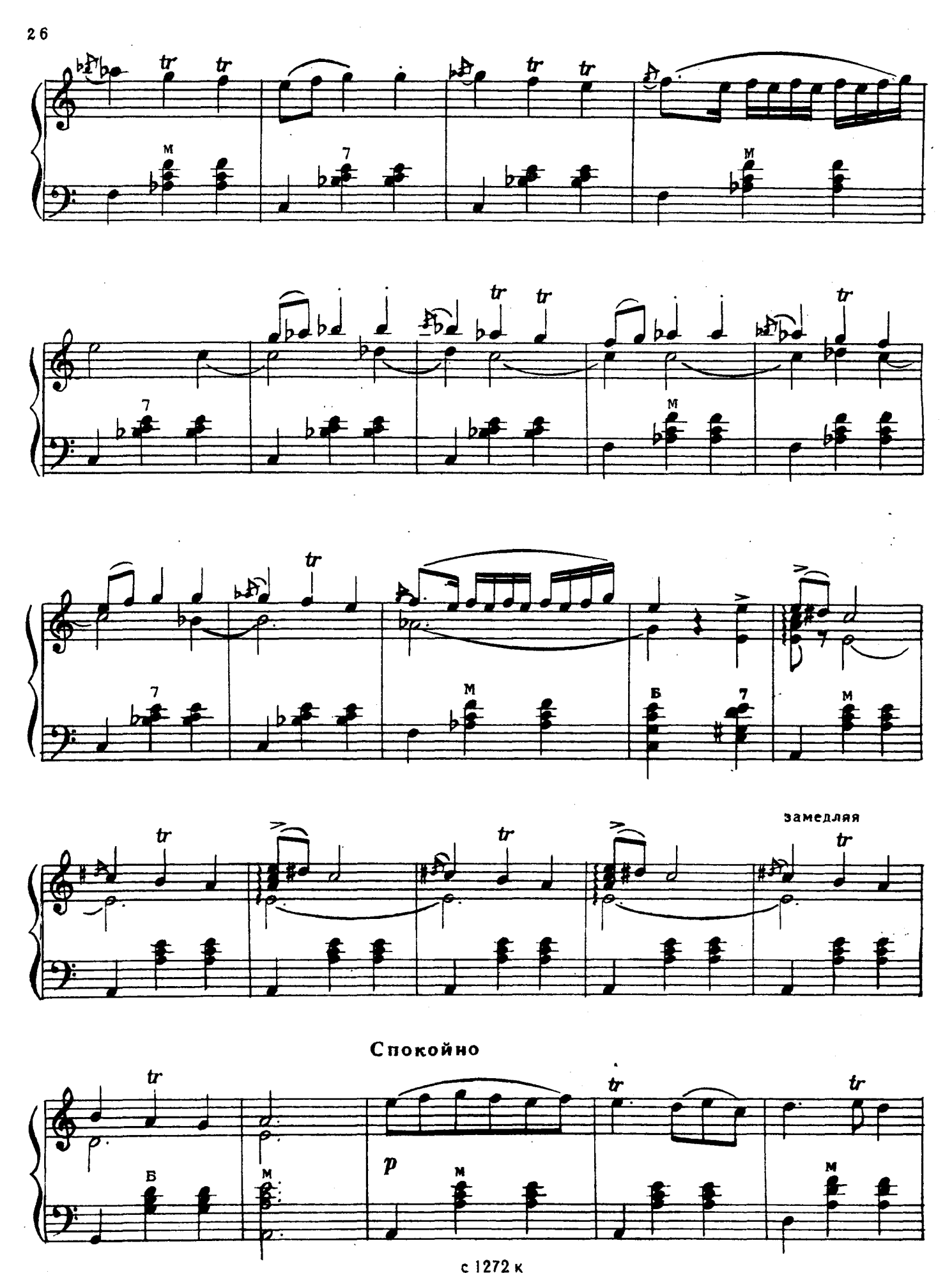

Ноты: Ale07.ru

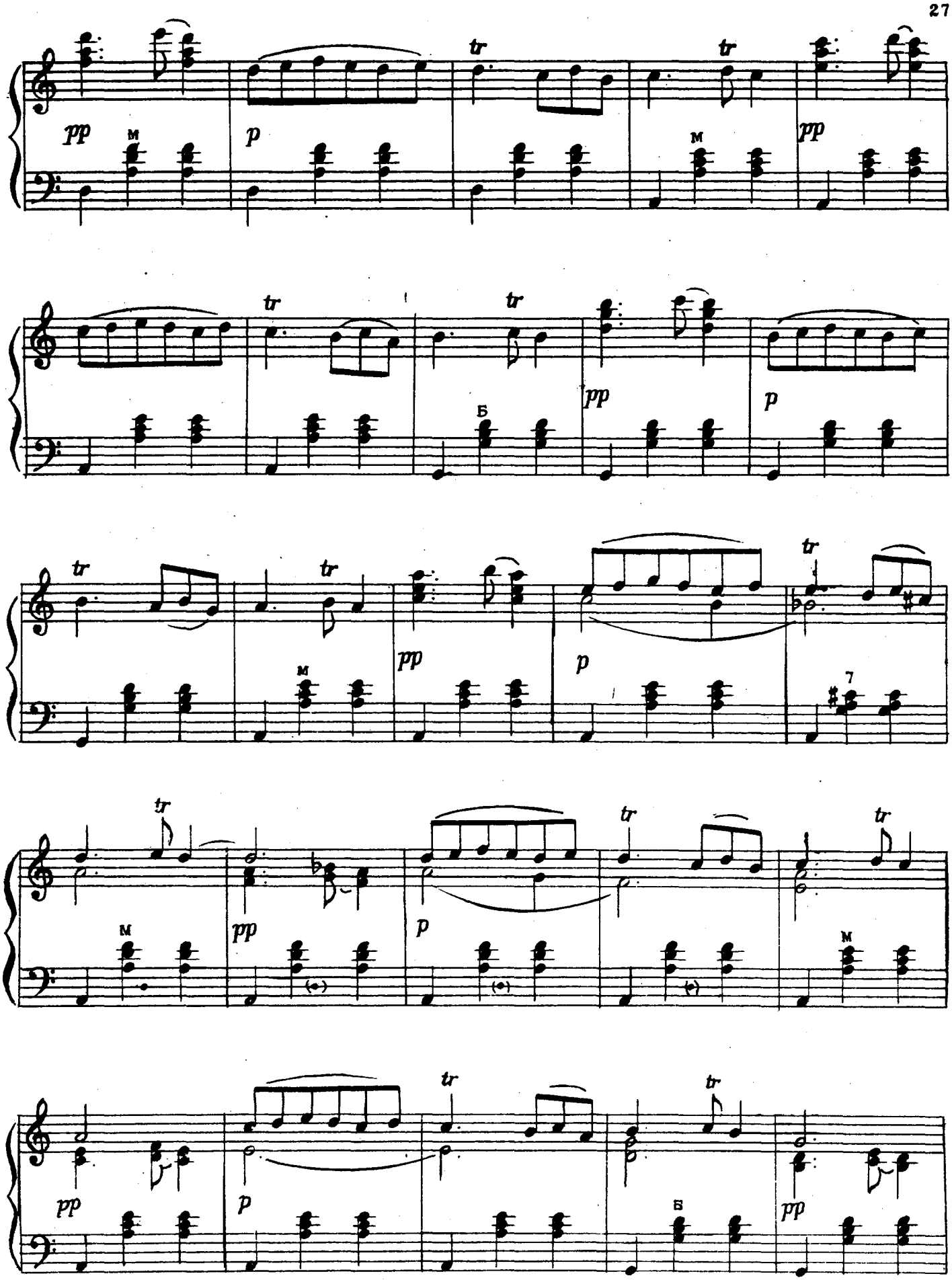

Ноты: Ale07.ru

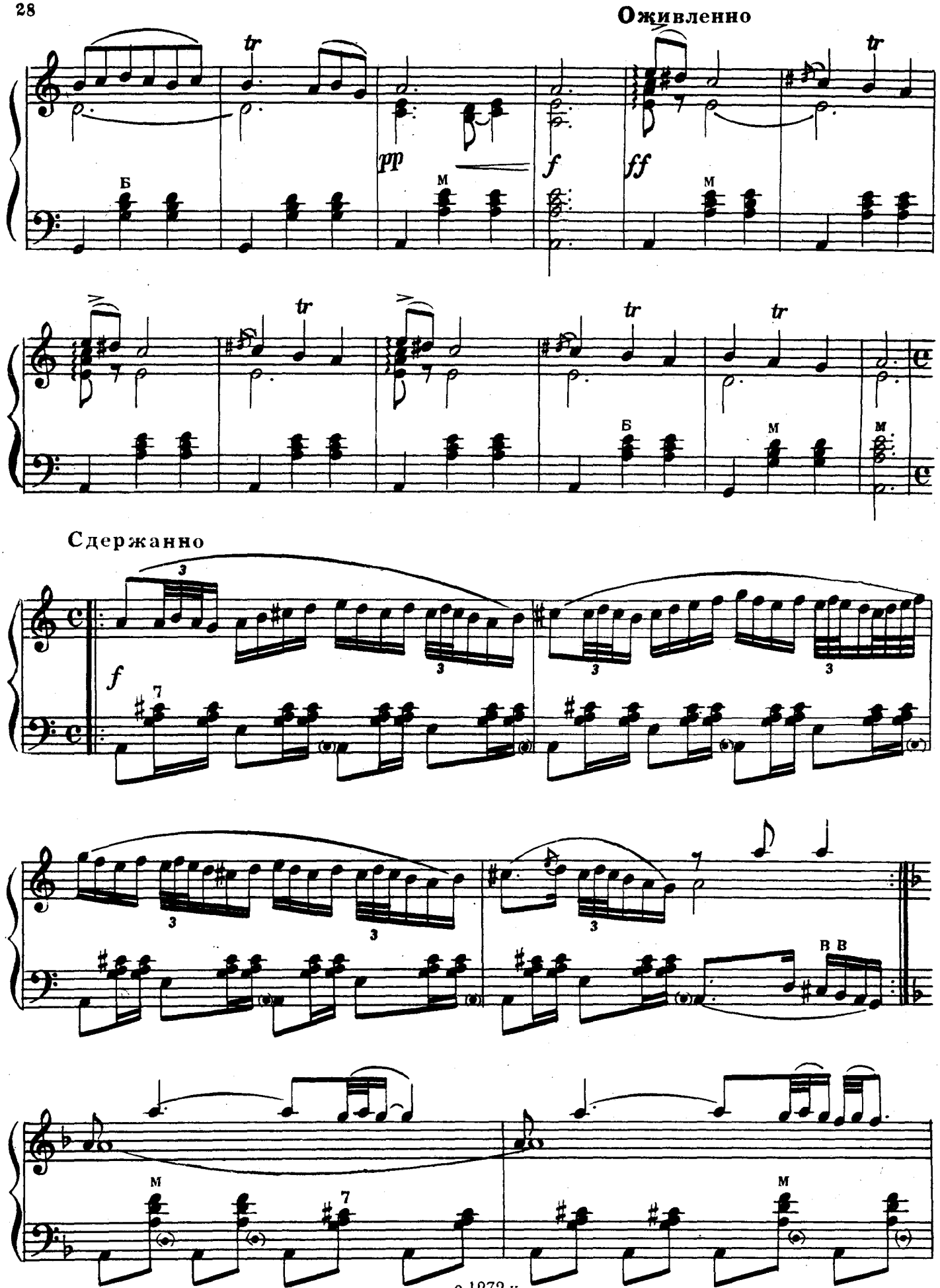

Ноты: Ale07.ru

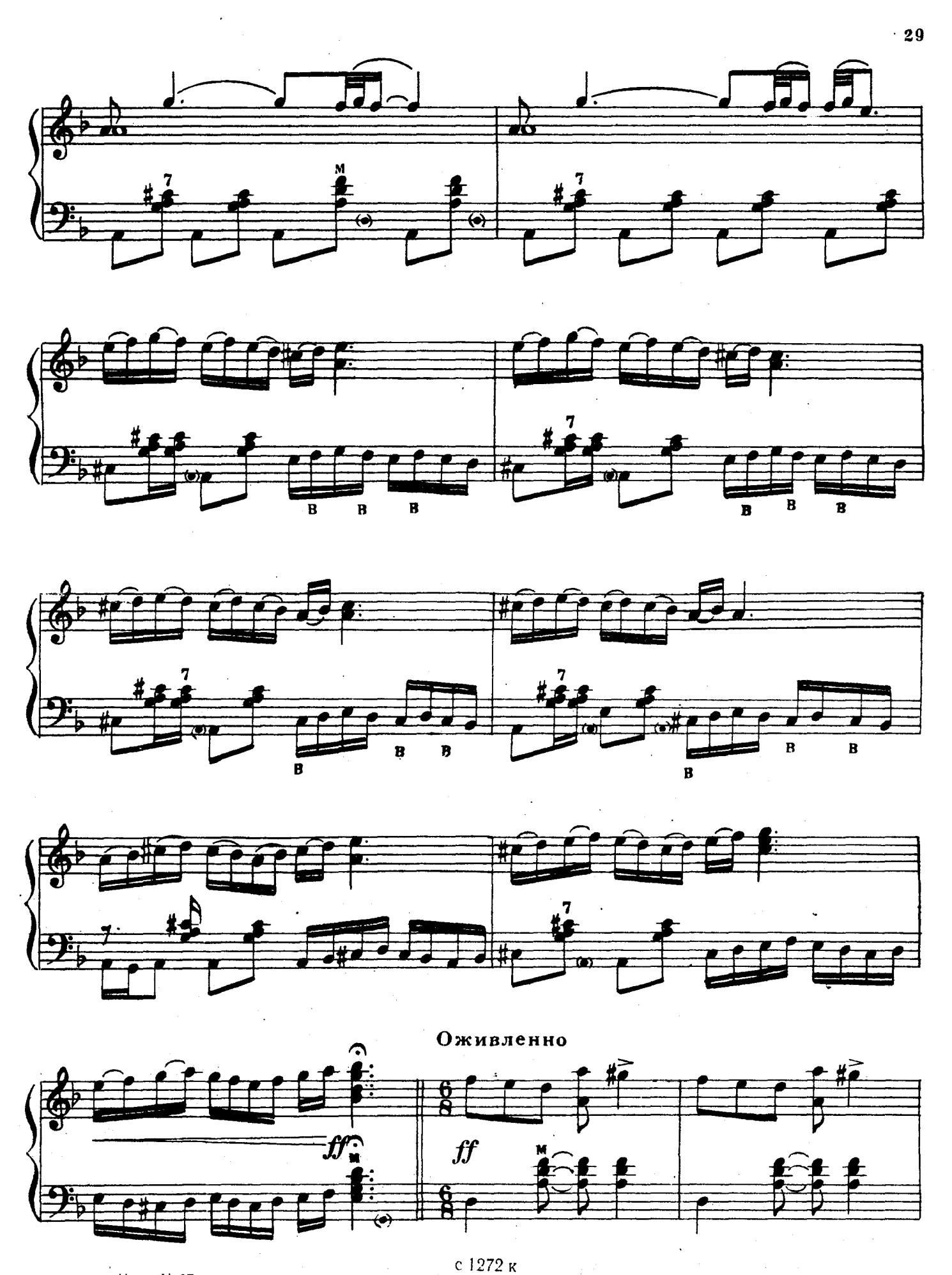

Ноты: Ale07.ru

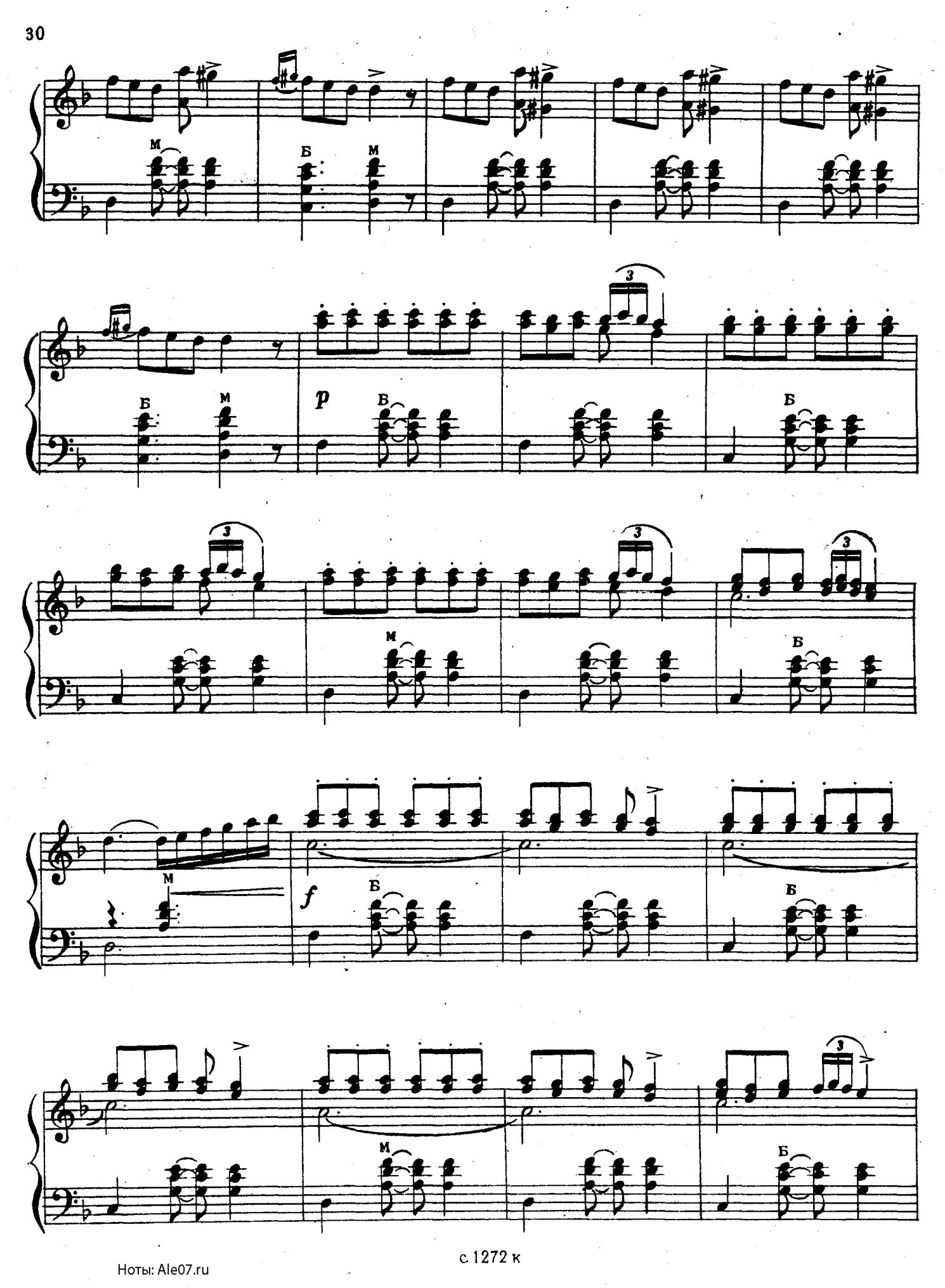

Ноты: Ale07.ru

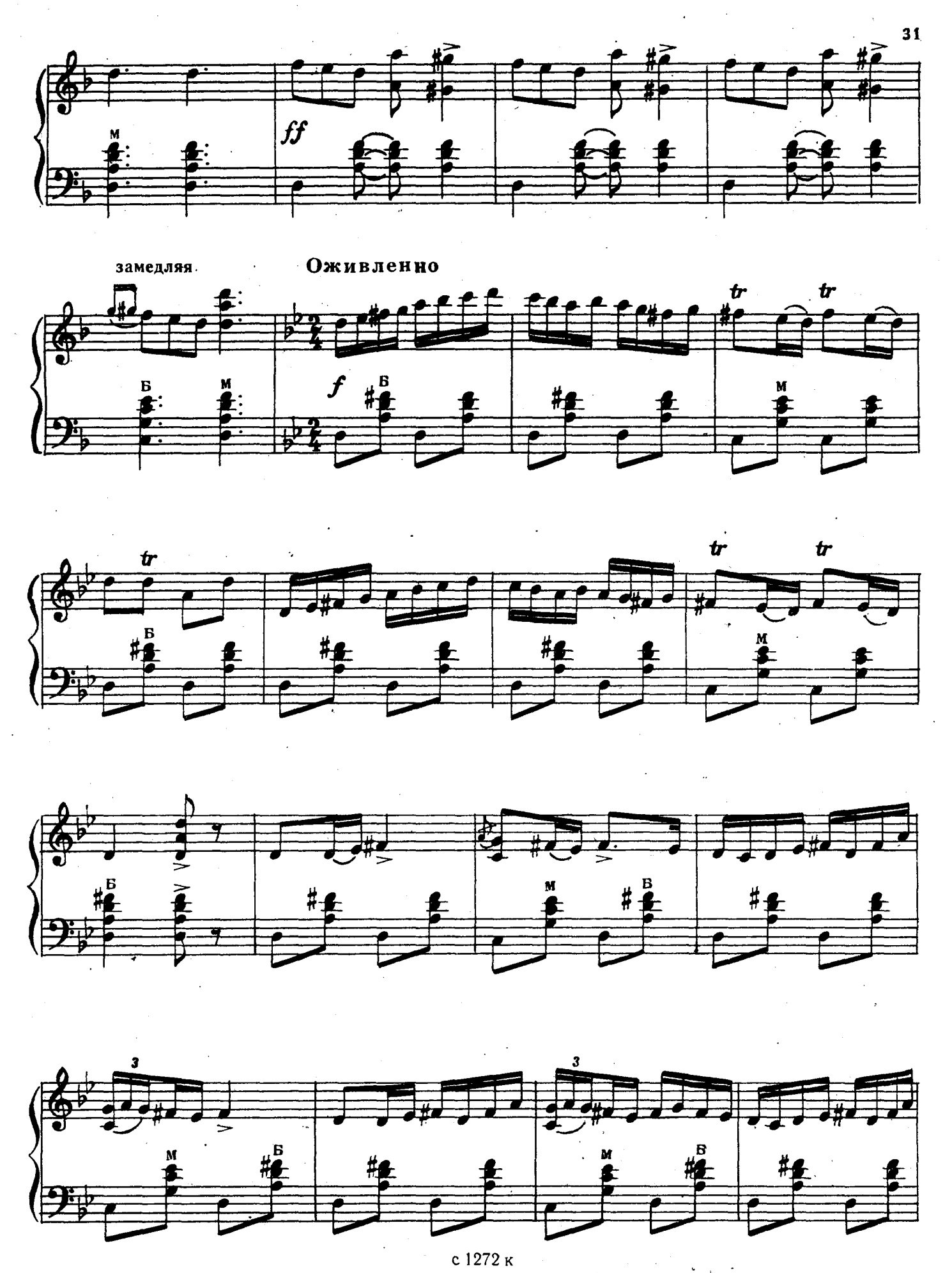

Ноты: Ale07.ru

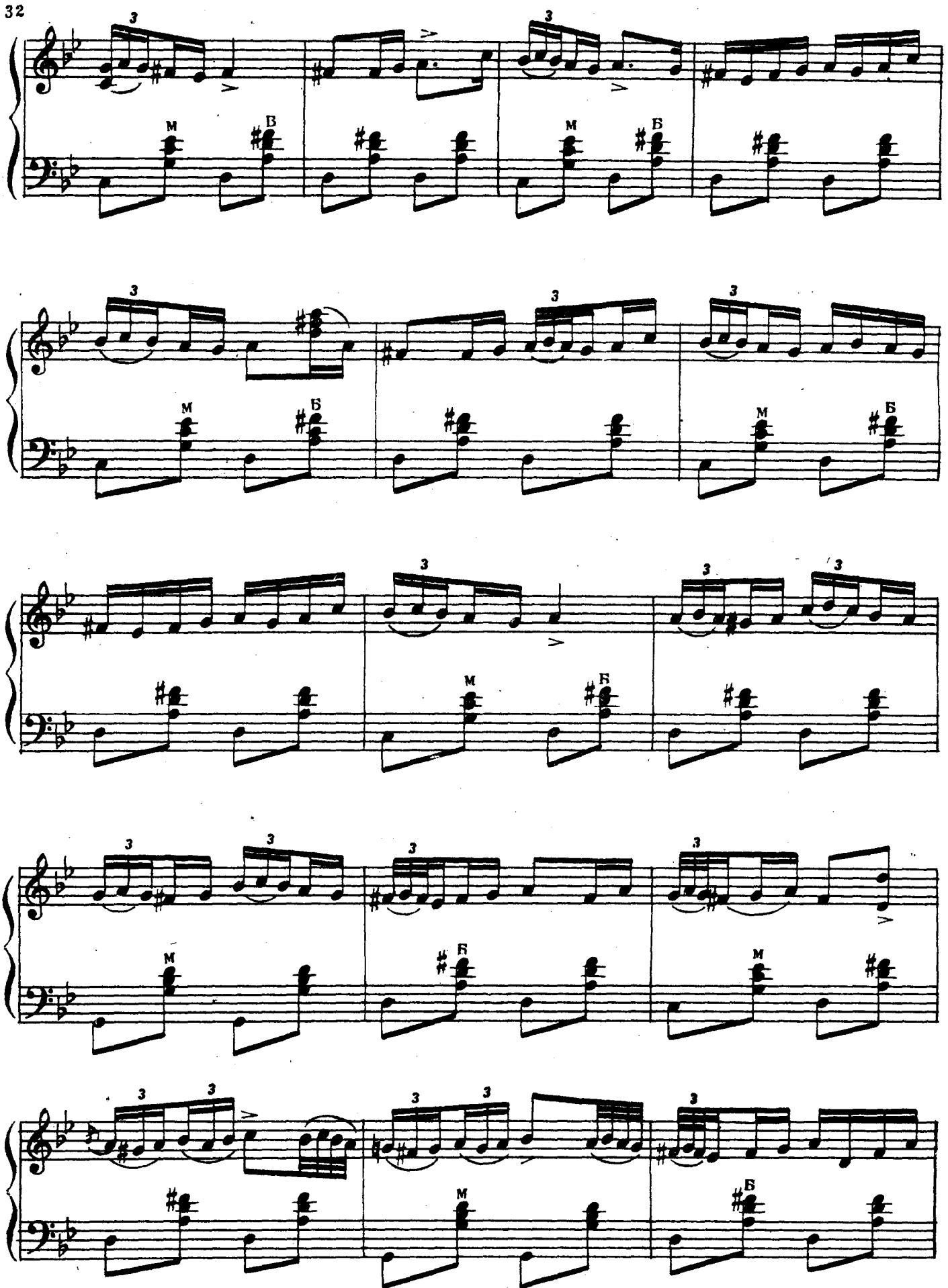

Ноты: Ale07.ru

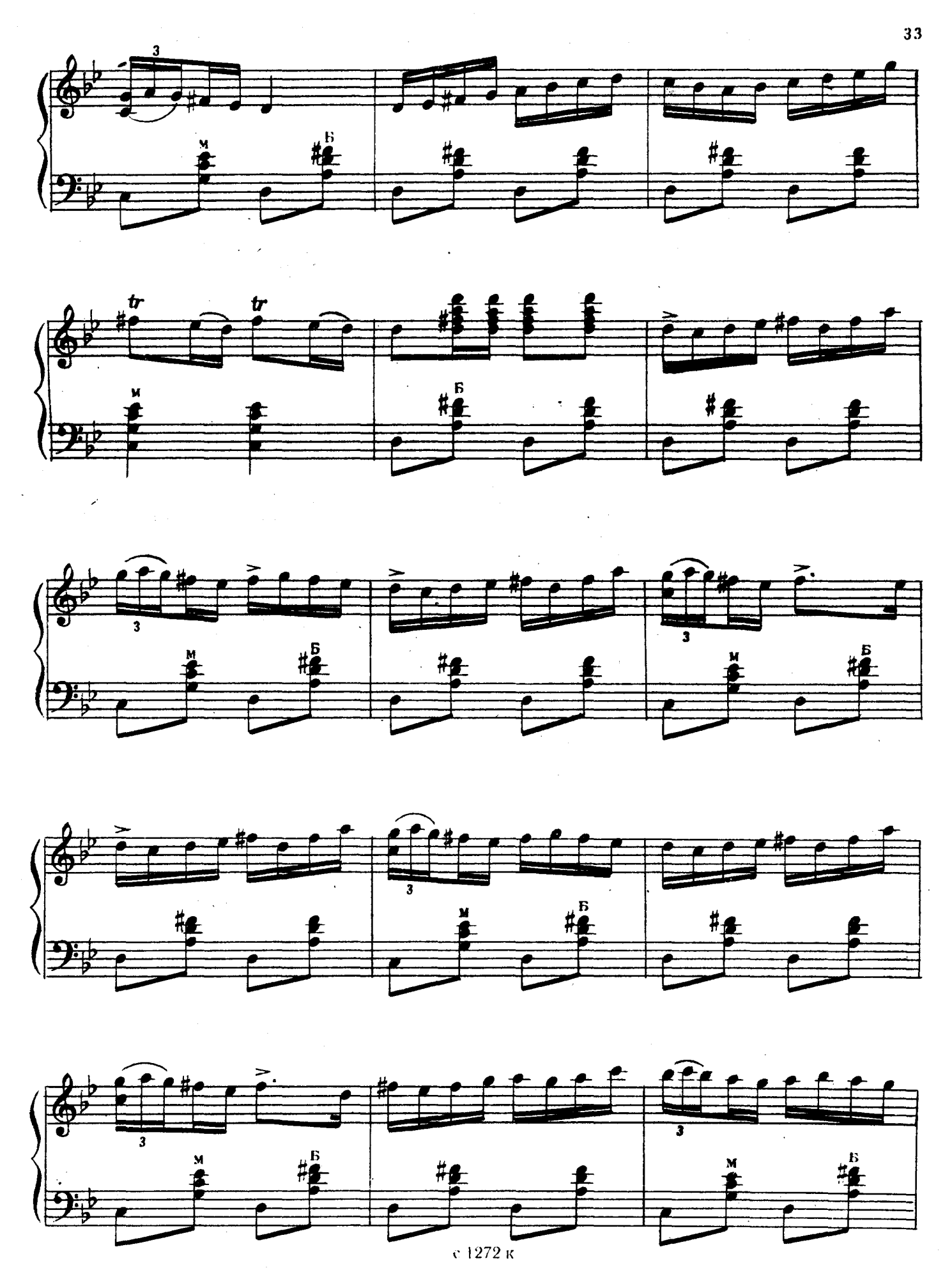

Ноты: Ale07.ru

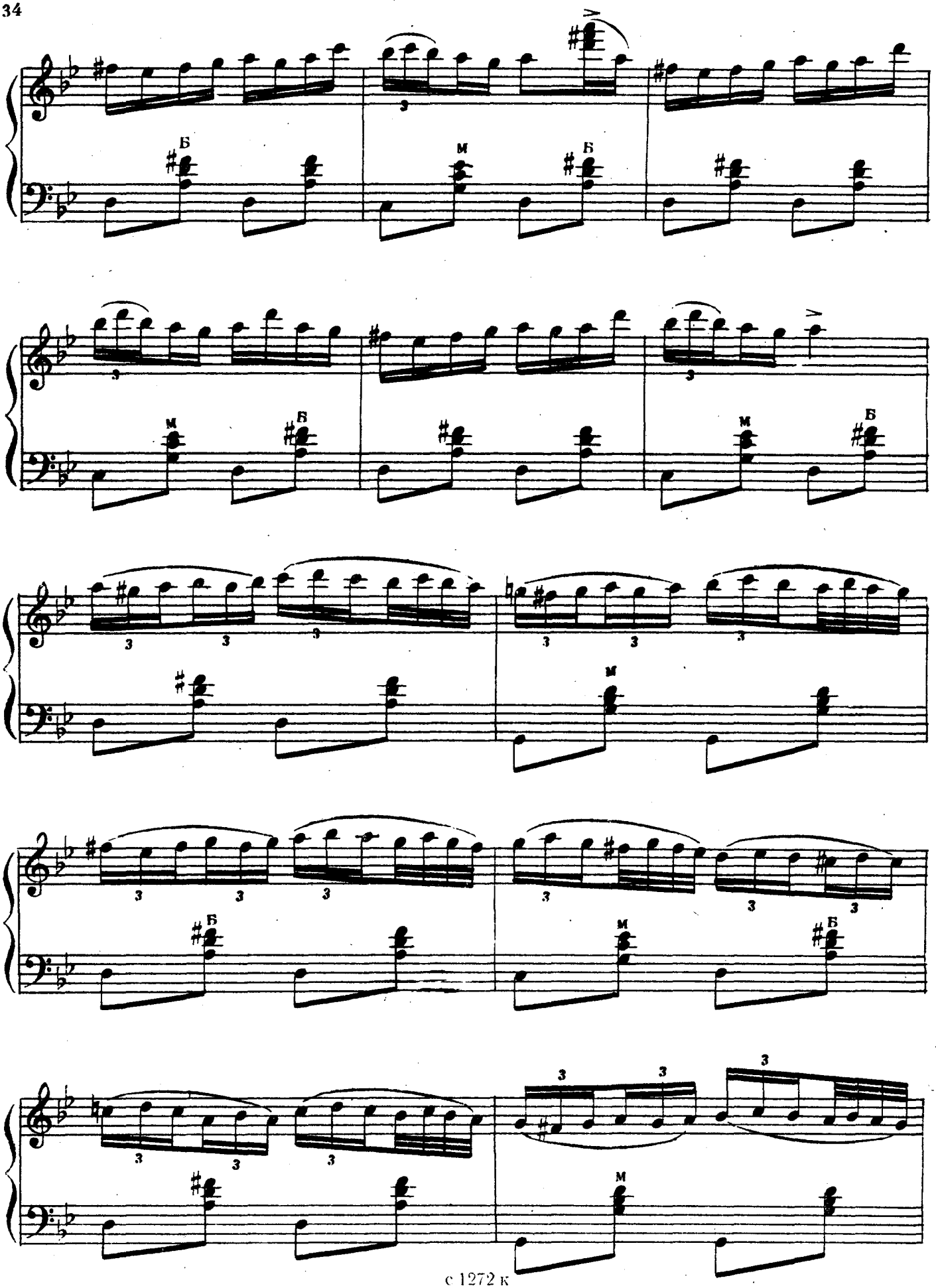

Ноты: Ale07.ru

замедляя

Торжественно

ff

1.

2.

fff

sf

Ноты: Ale07.ru

ПЛЯСКА НА ЛУЖАЙКЕ

Д. КАБАЛЕВСКИЙ, соч. 27

Неторопливо

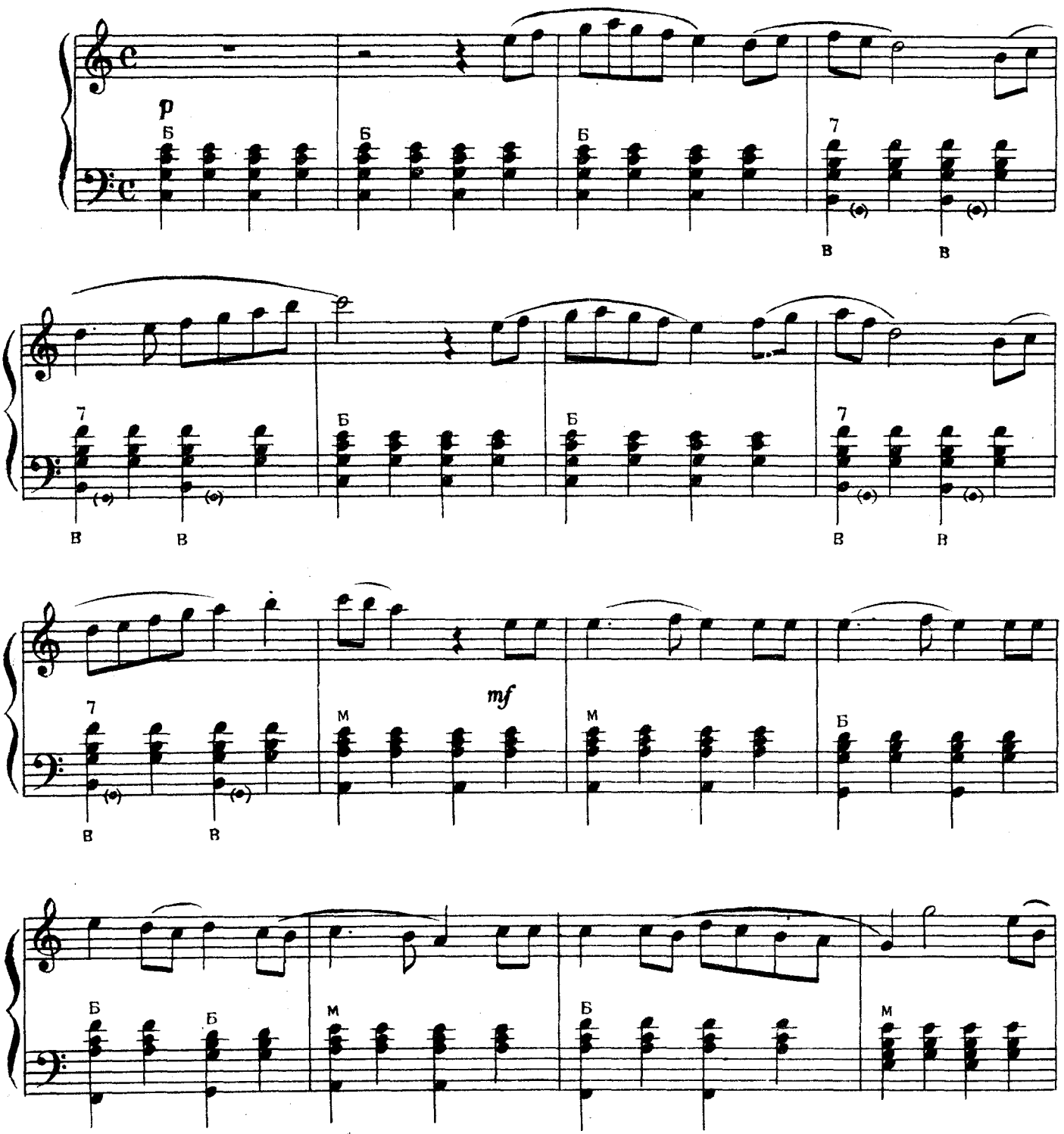

Ноты: Ale07.ru

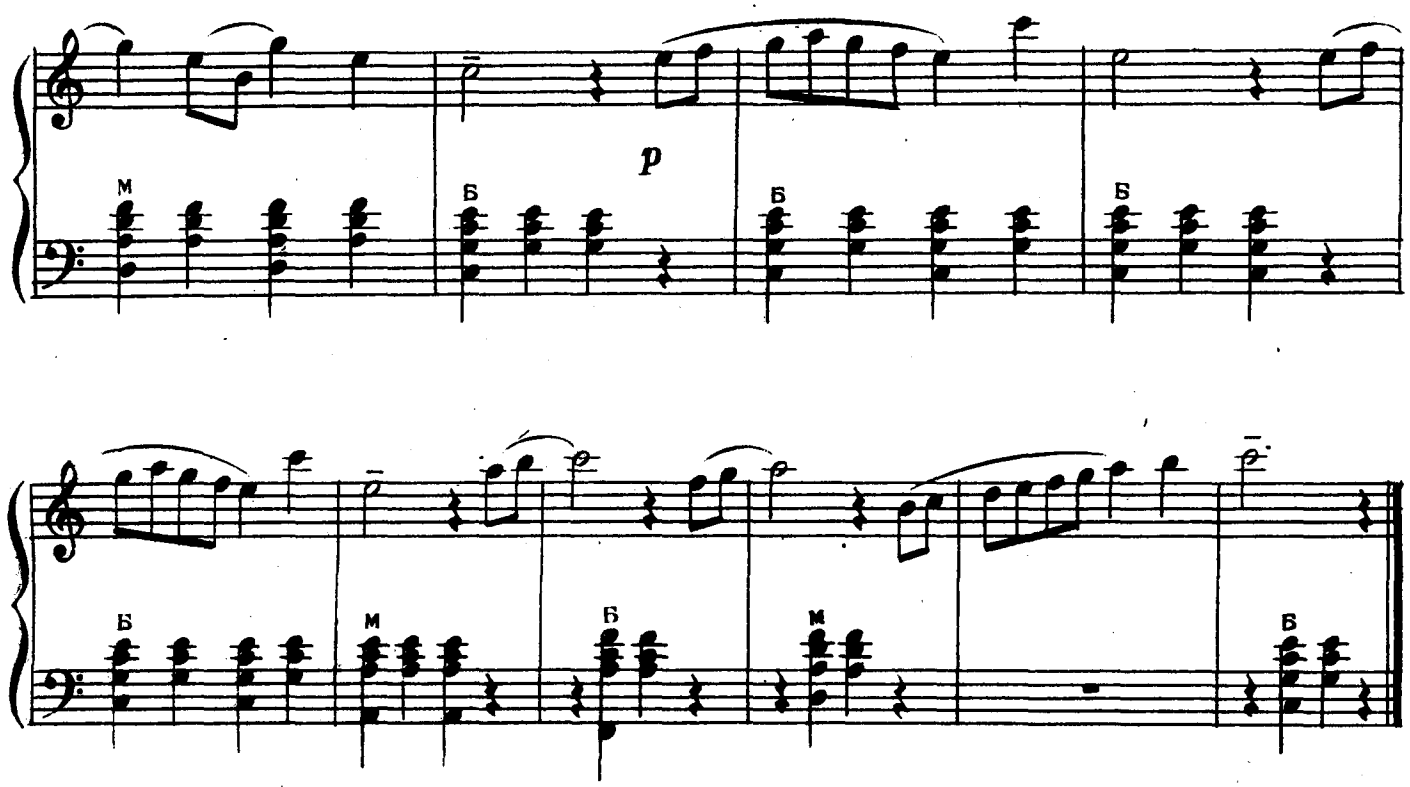

ШАРМАНКА

Д. ШОСТАКОВИЧ

Оживленно

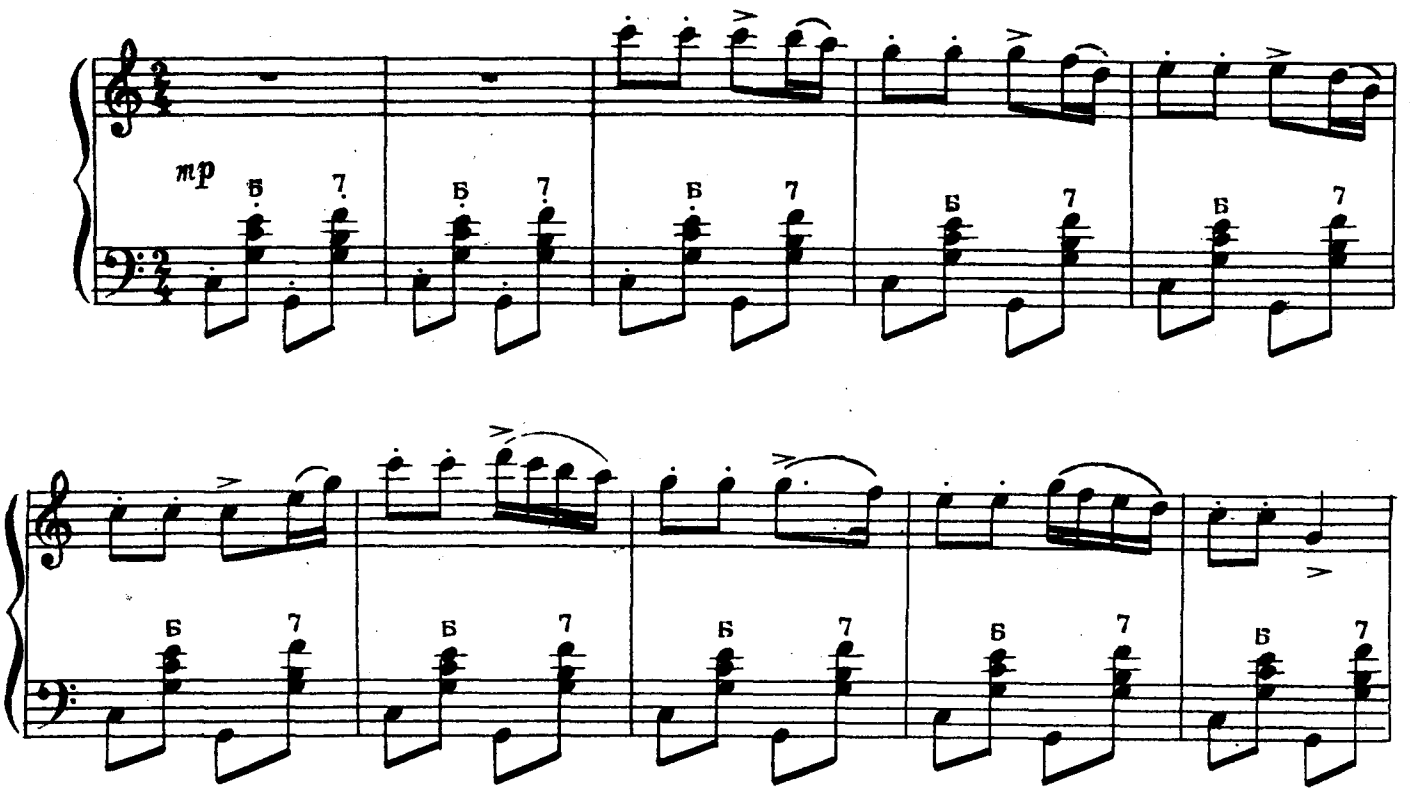

Ноты: Ale07.ru

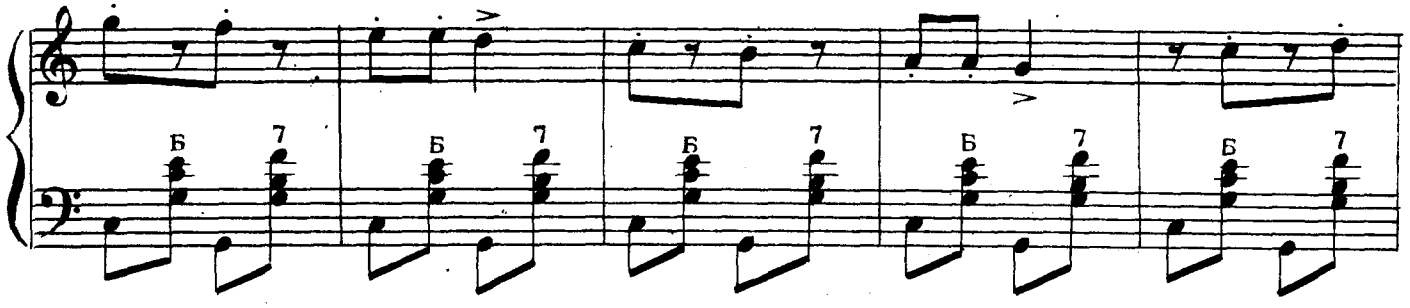

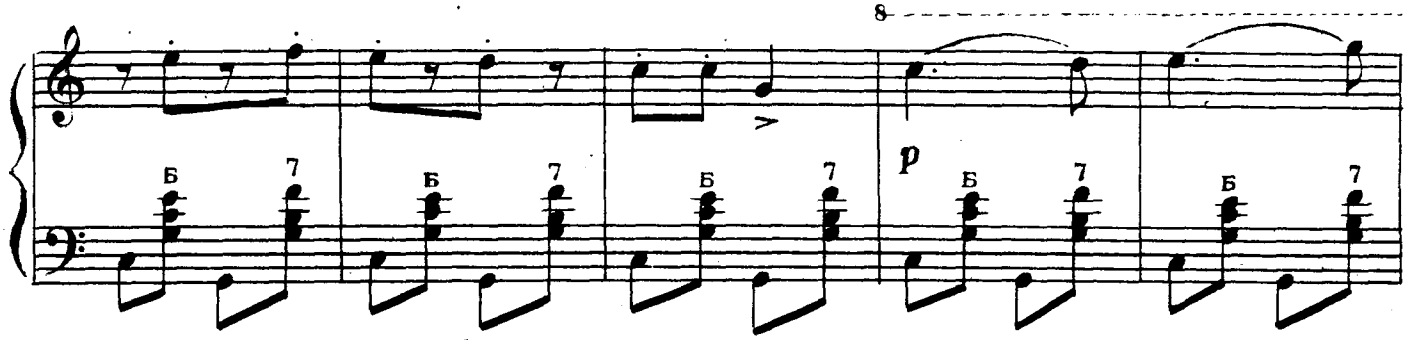

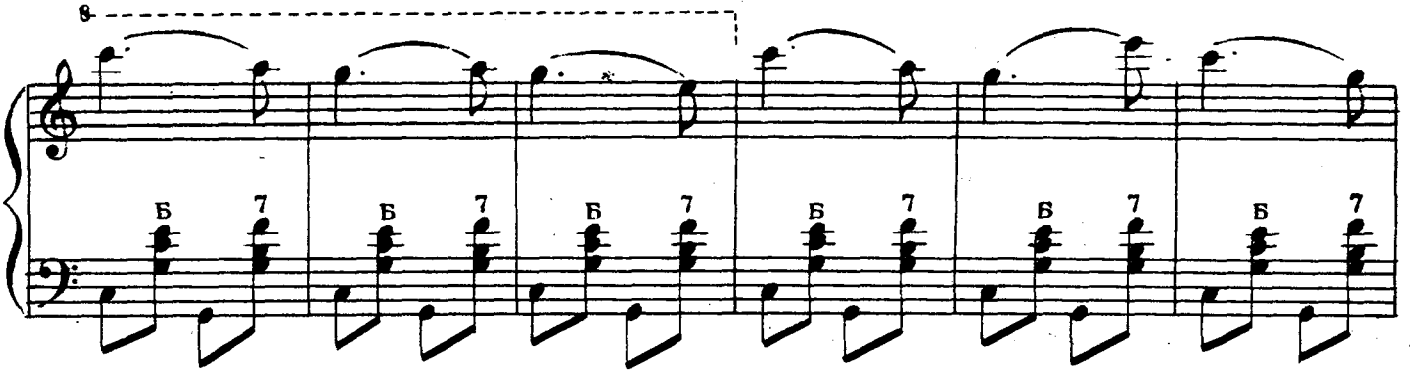

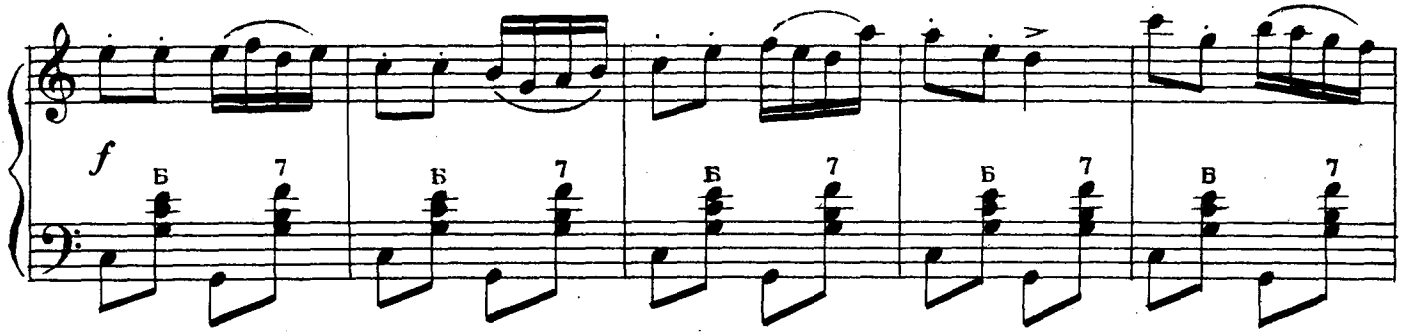

Медленнее

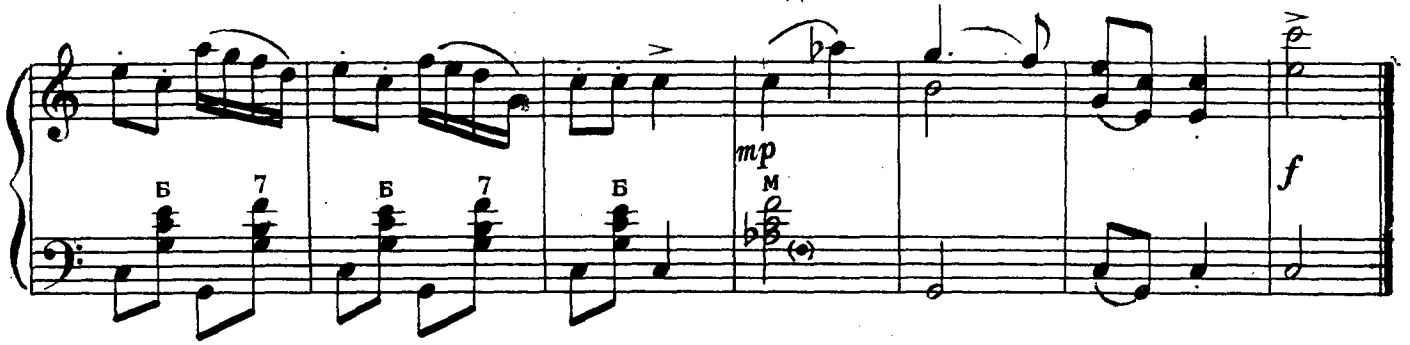

Ноты: Ale07.ru

ДОНБАССКАЯ ПОЛЬКА

В. ДЫМЧЕНКО

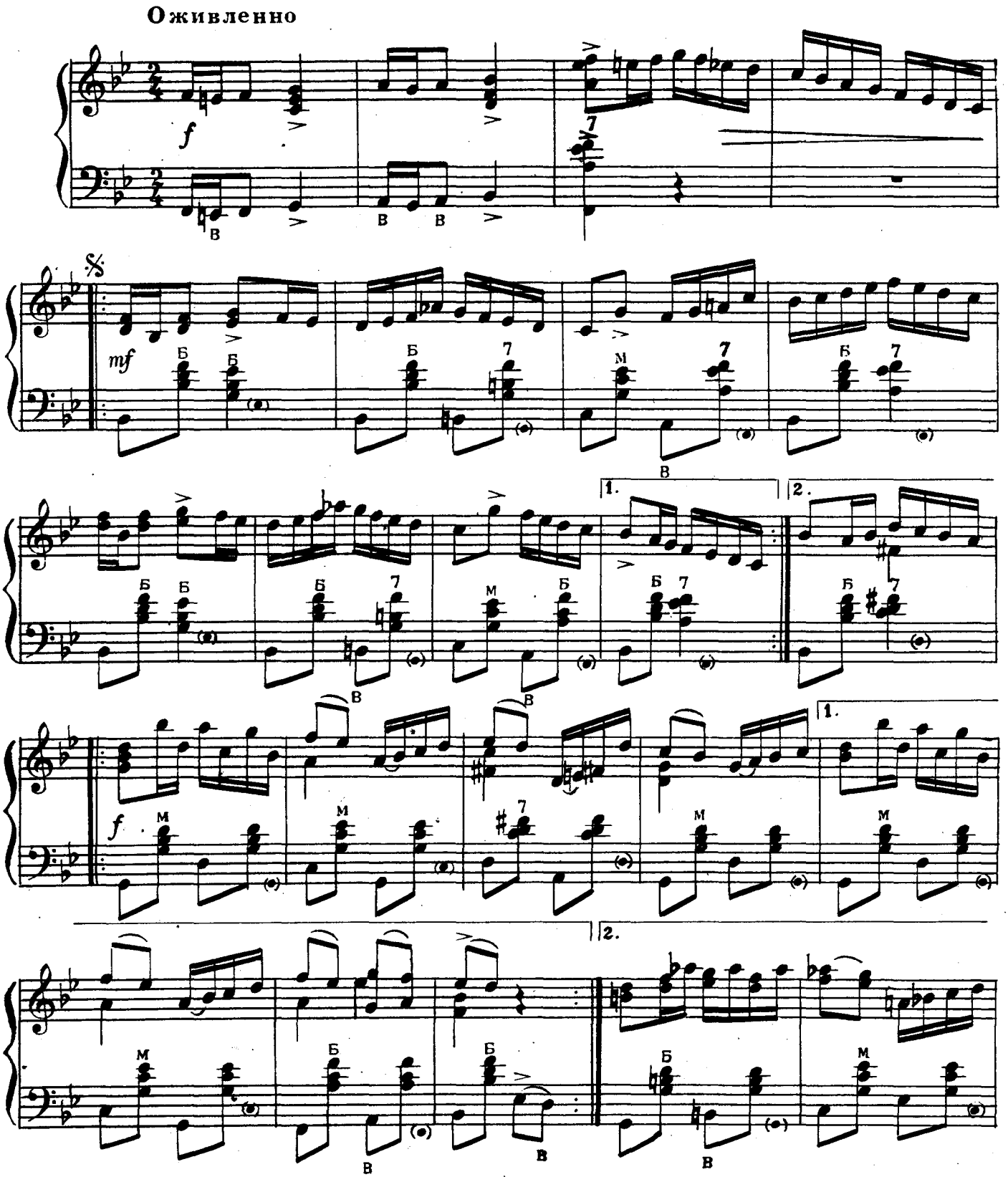

Ноты: Ale07.ru

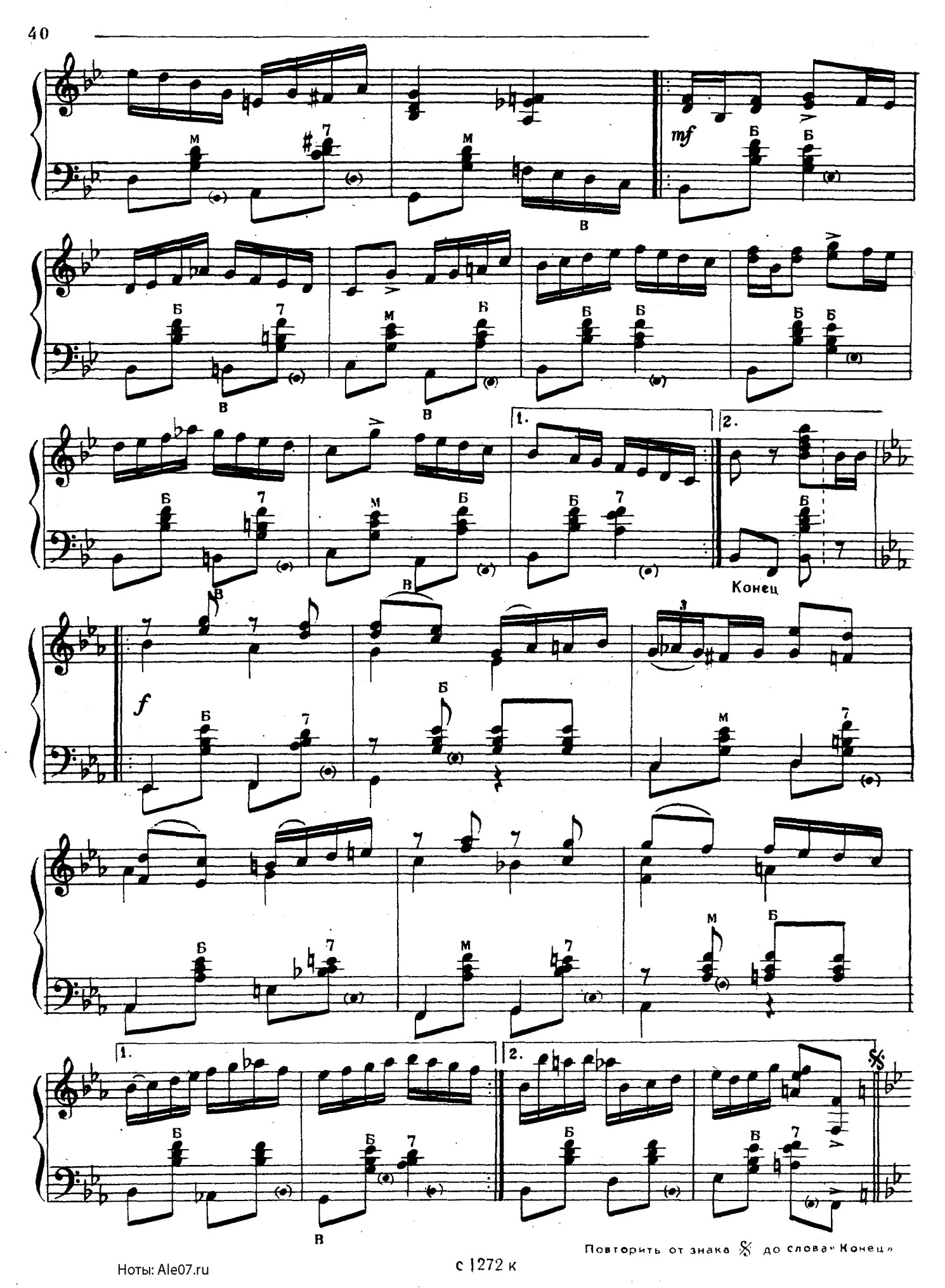

Повторить от знака 𝄋 до слова «Конец»

Ноты: Ale07.ru

КАДРИЛЬ

Из оперы «КАПРИЗНАЯ НЕВЕСТА»

А. ПАЩЕНКО

Очень скоро

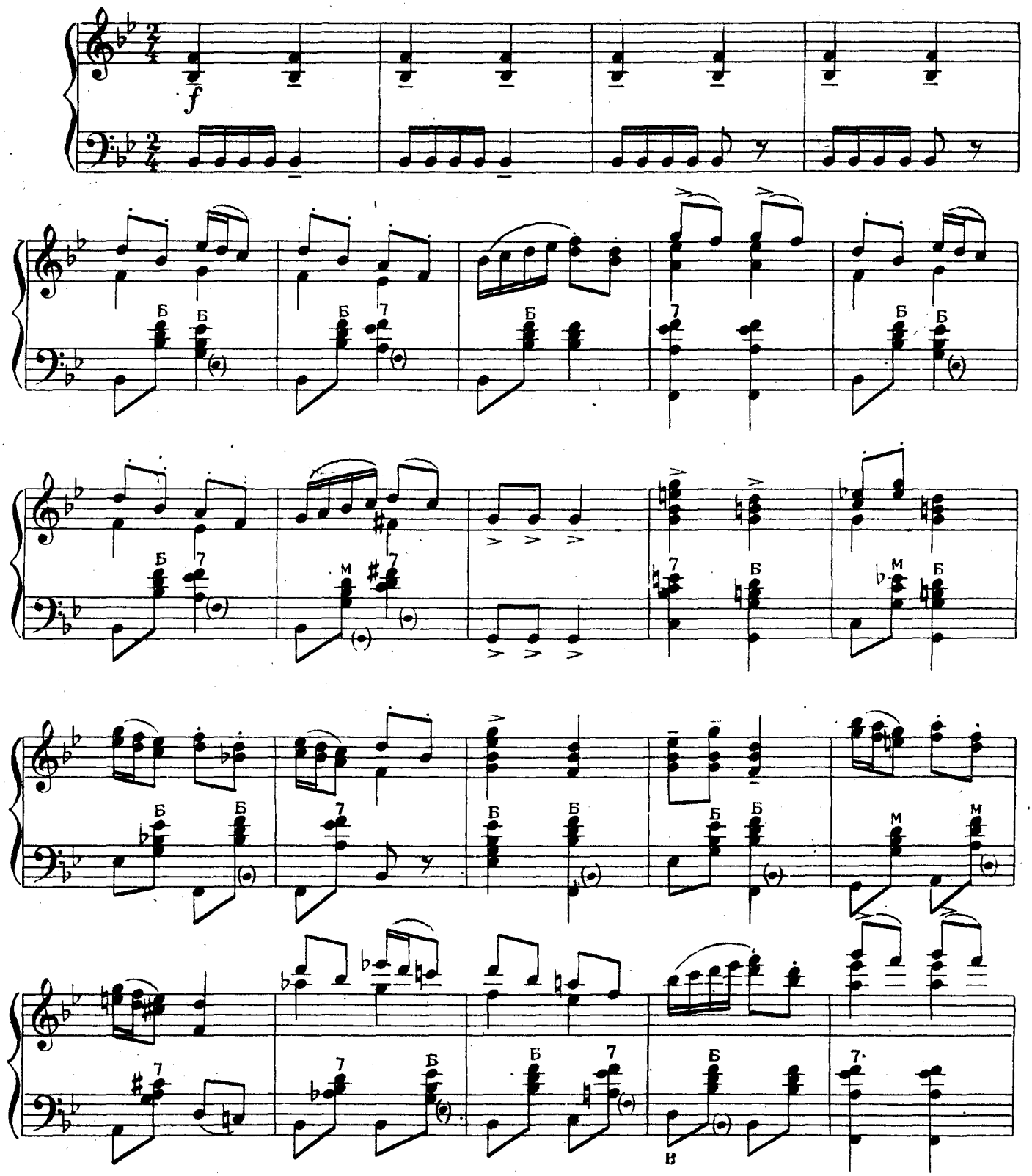

Ноты: Ale07.ru

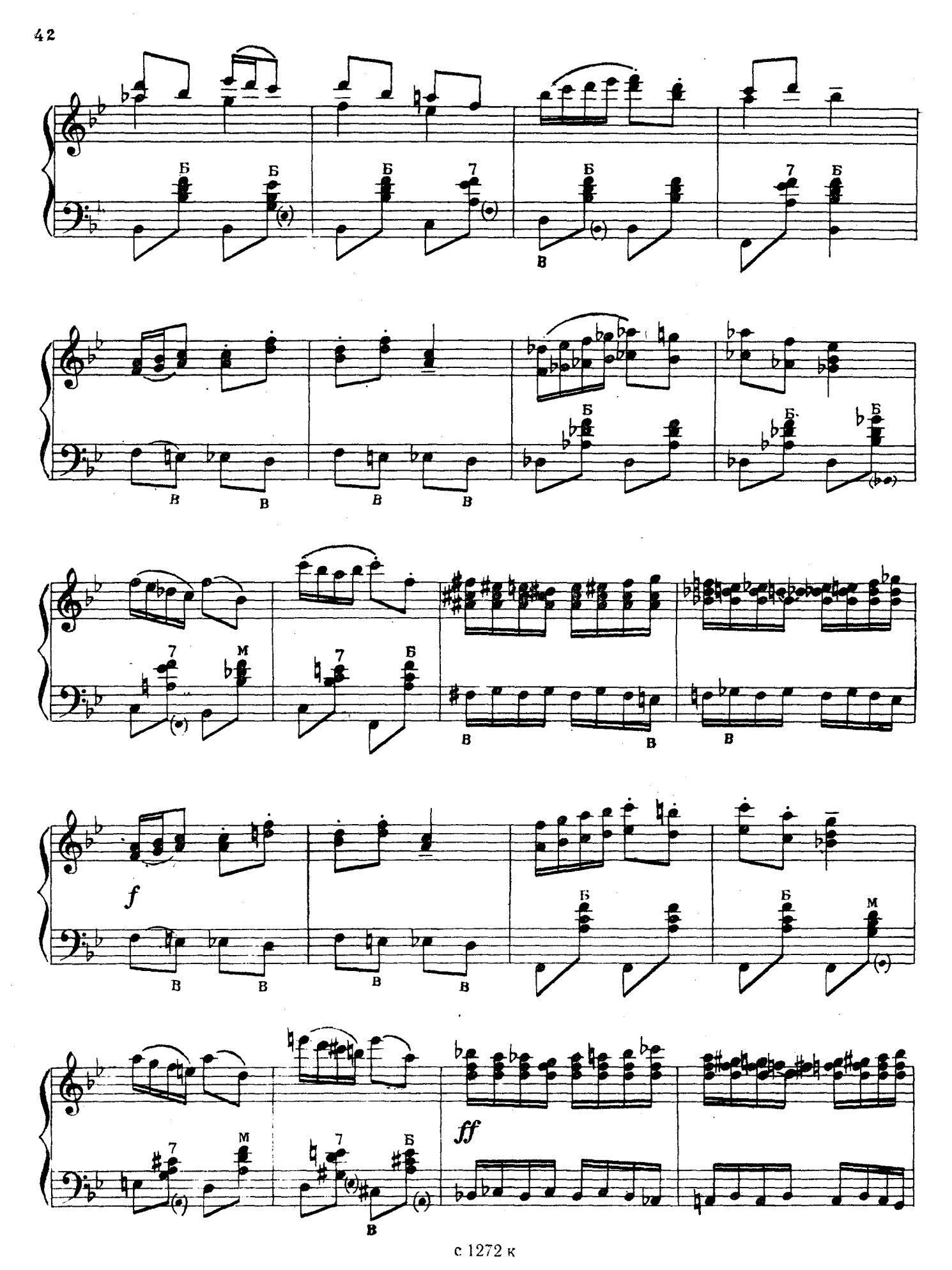

с 1272 к

Ноты: Ale07.ru

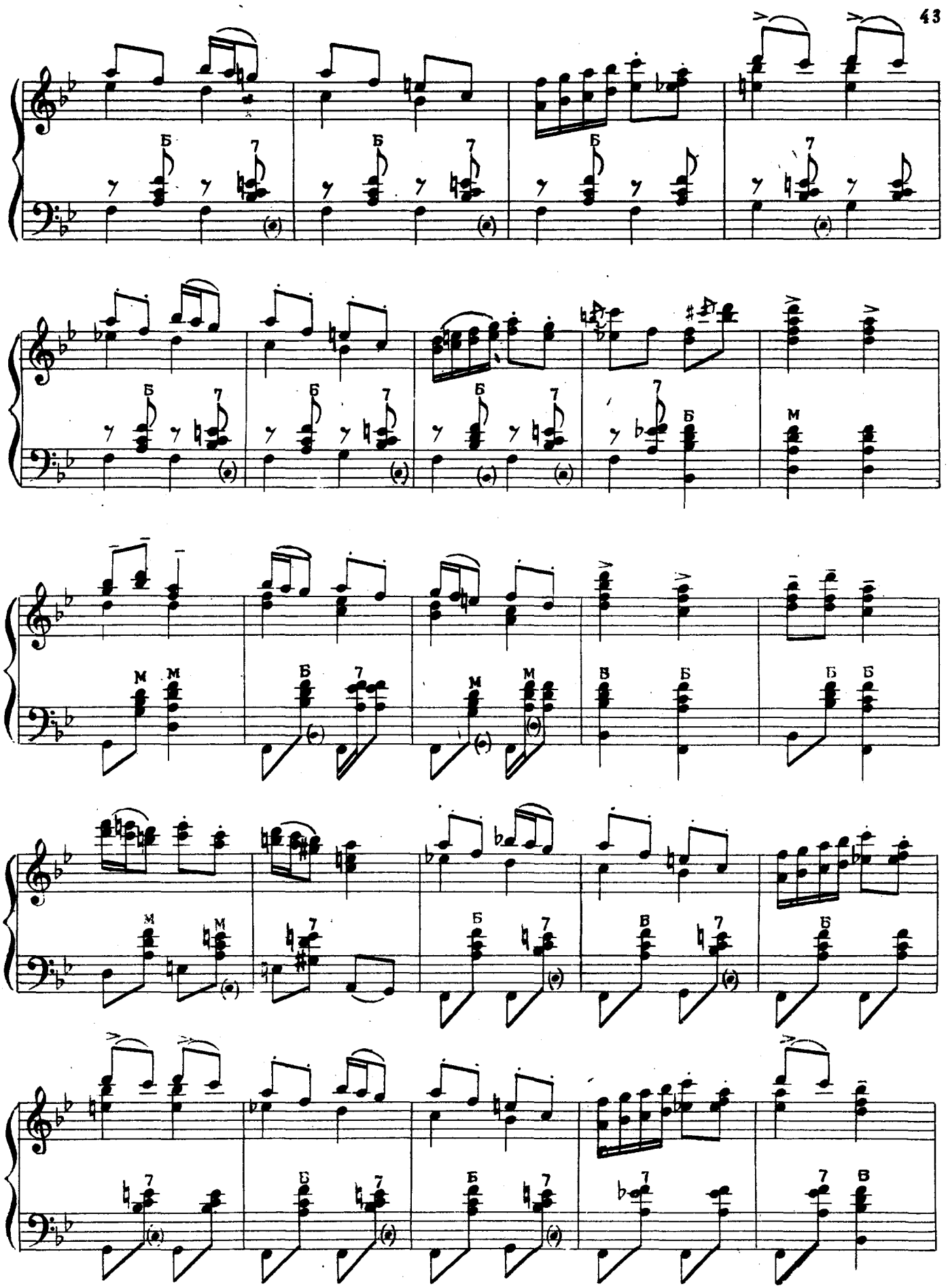

Ноты: Ale07.ru

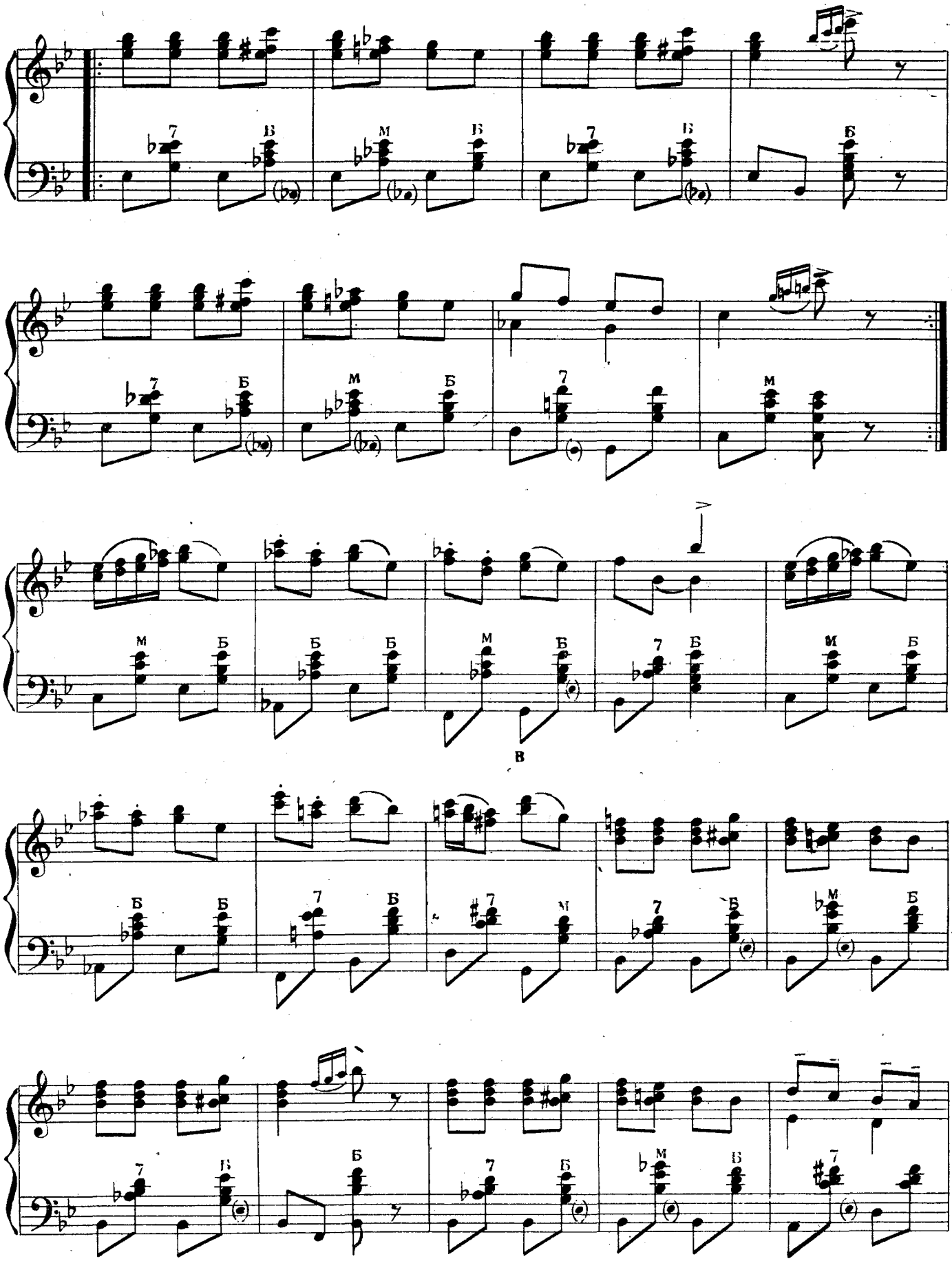

с 1272 к

Ноты: Ale07.ru

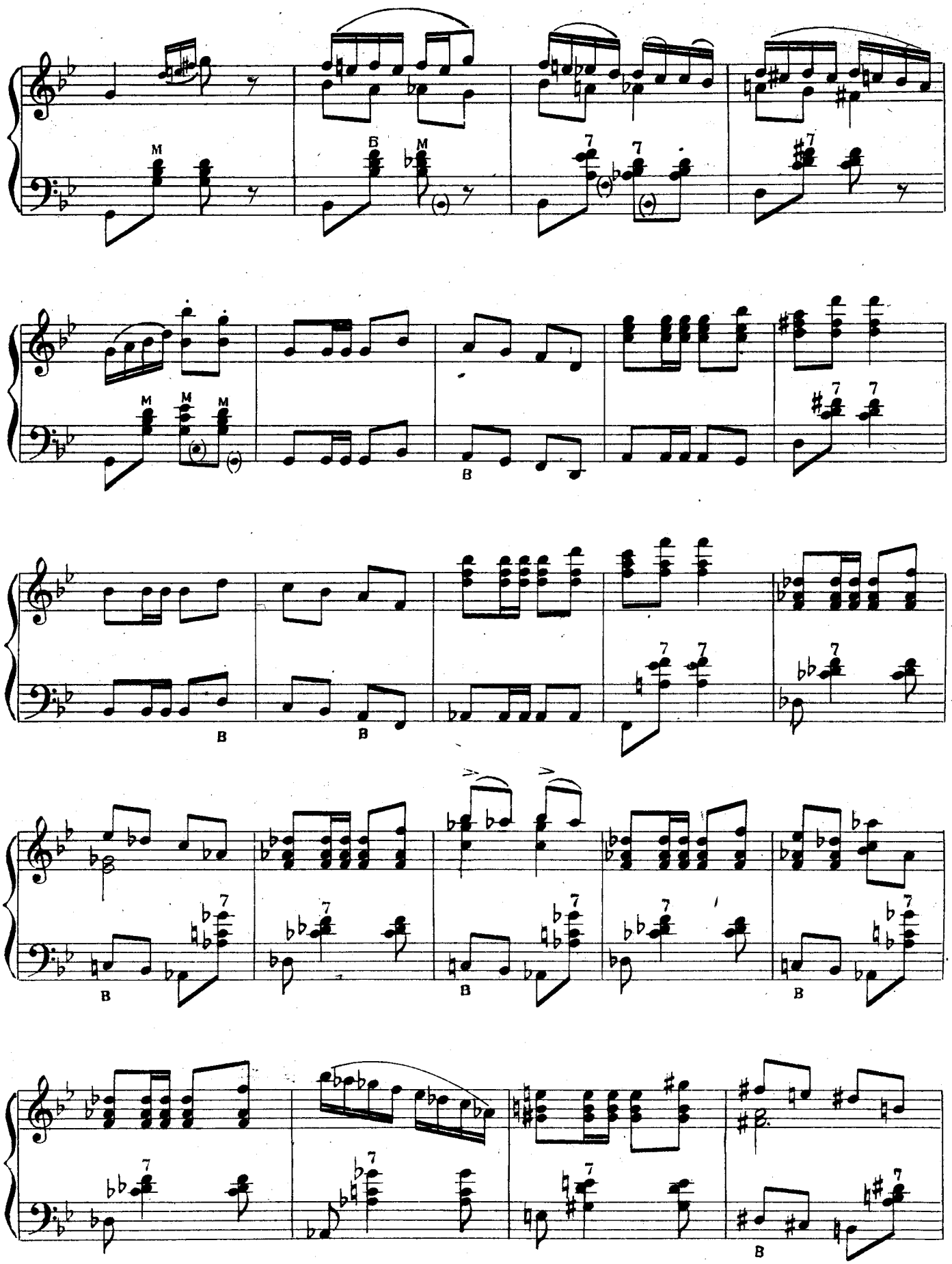

Ноты: Ale07.ru

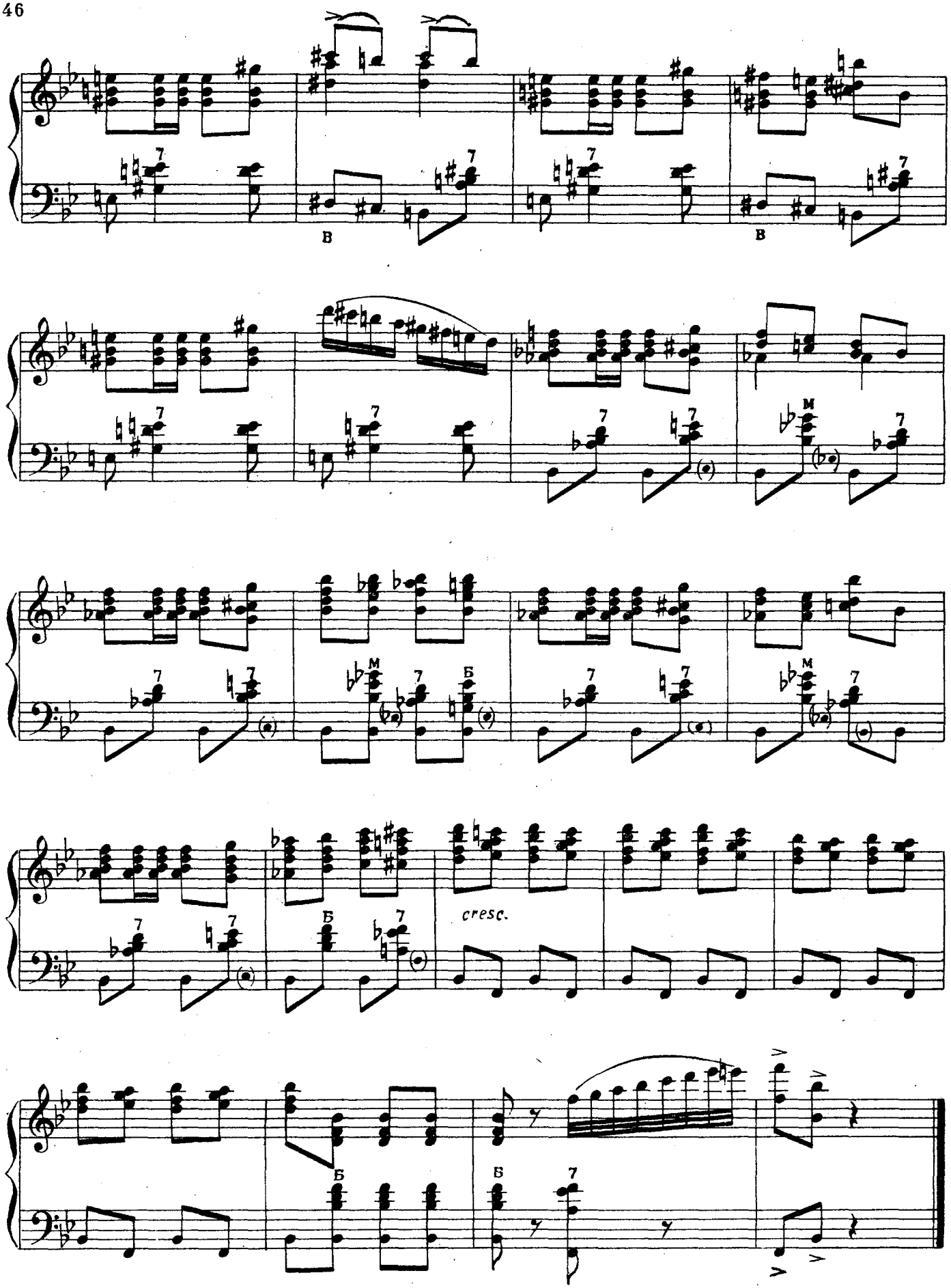

Ноты: Ale07.ru

ВАЛЬС

из музыки к пьесе «ПЕРВАЯ ЛЮБОВЬ»

Ю. СЛОНОВ

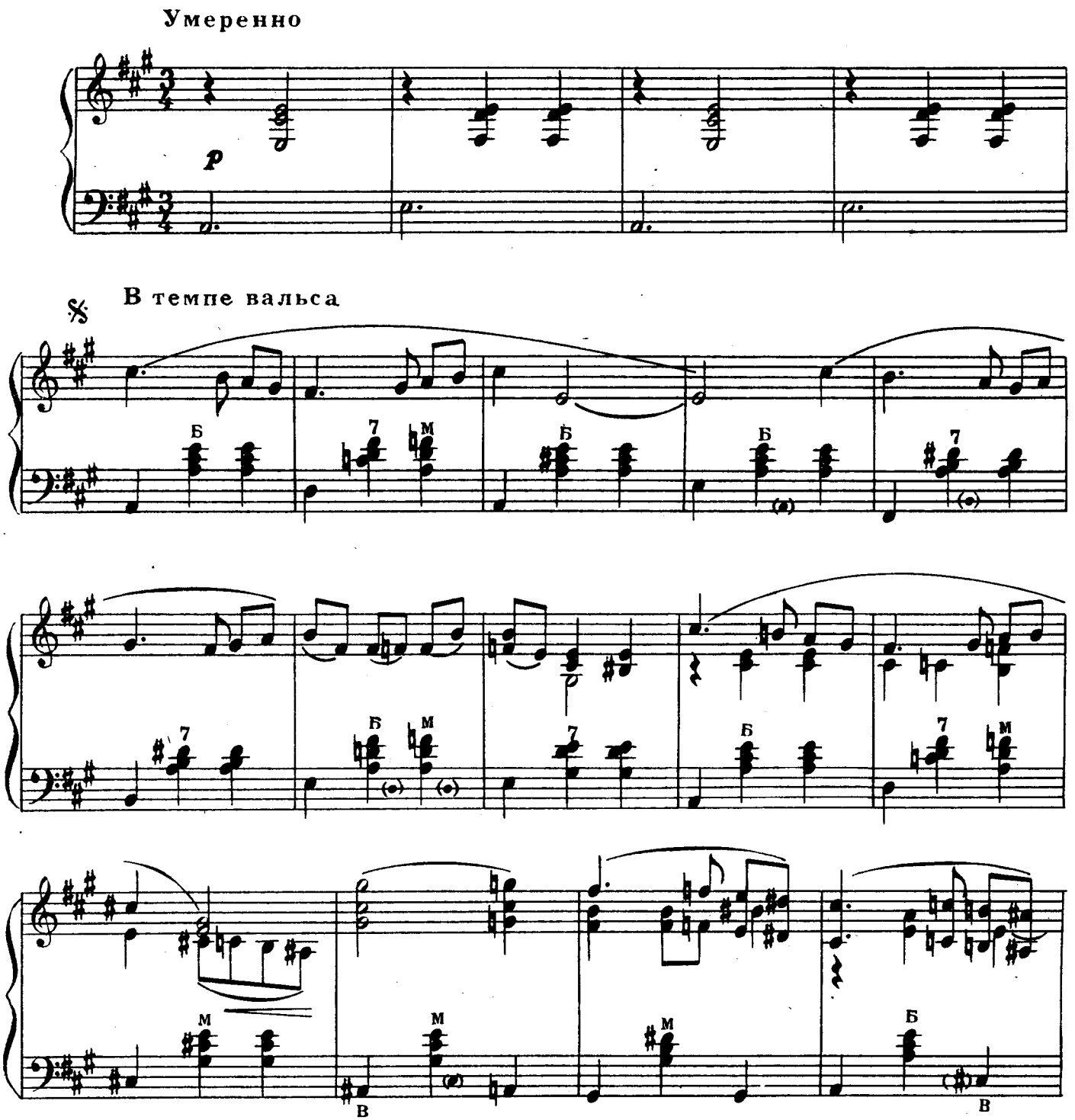

Ноты: Ale07.ru

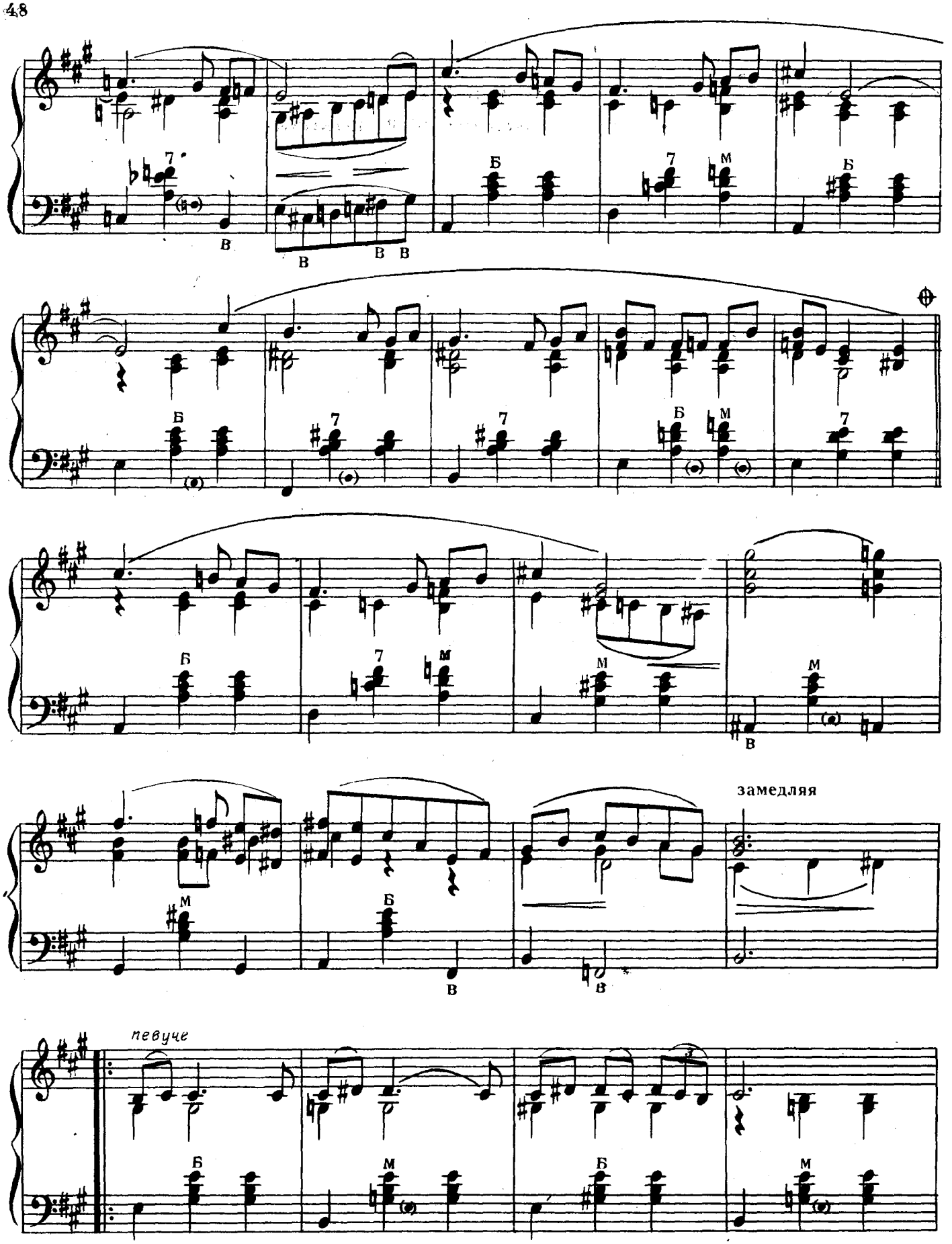

Ноты: Ale07.ru

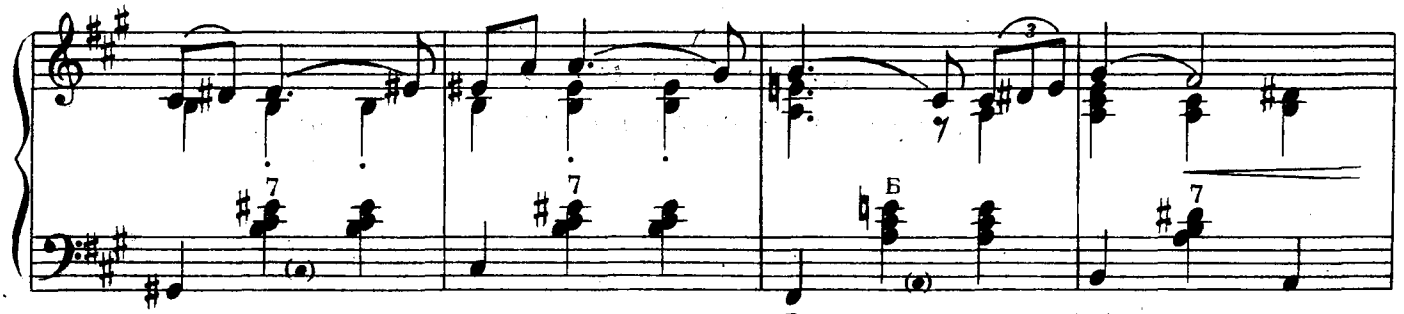

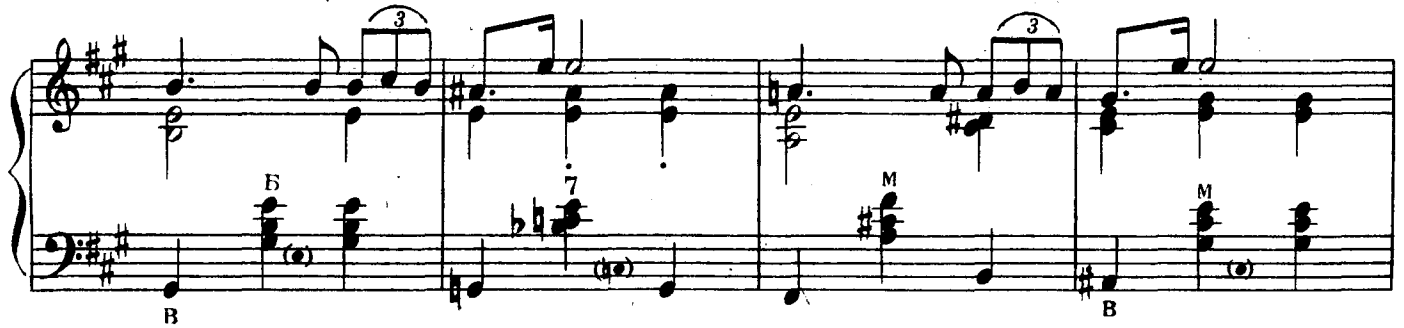

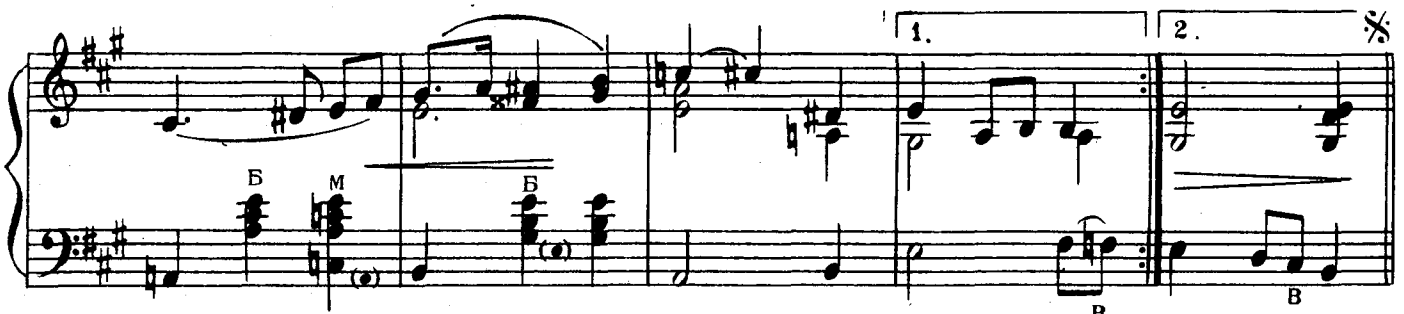

Повторить от знака 𝄋 до знака ⊕ и перейти на «Заключение»

Заключение

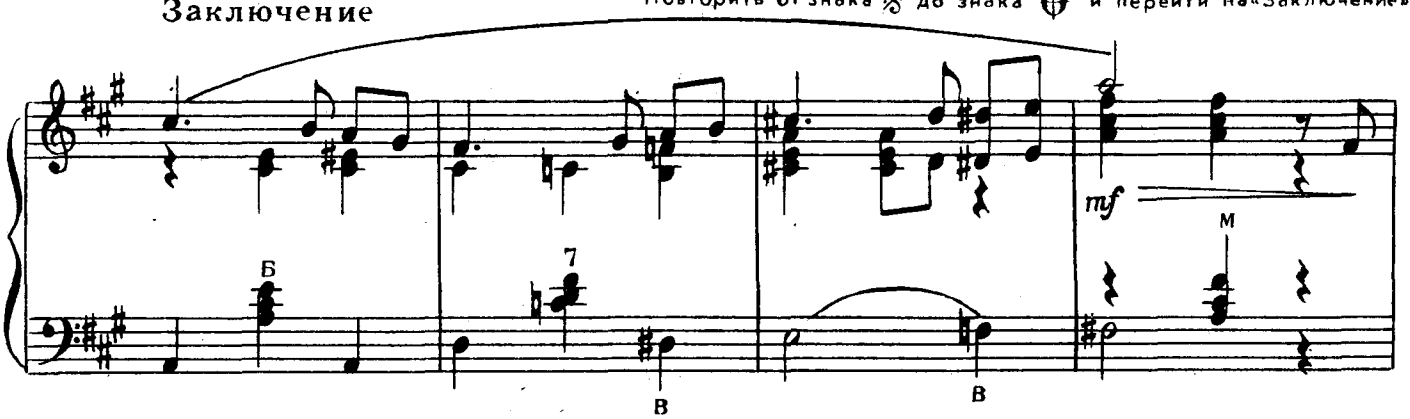

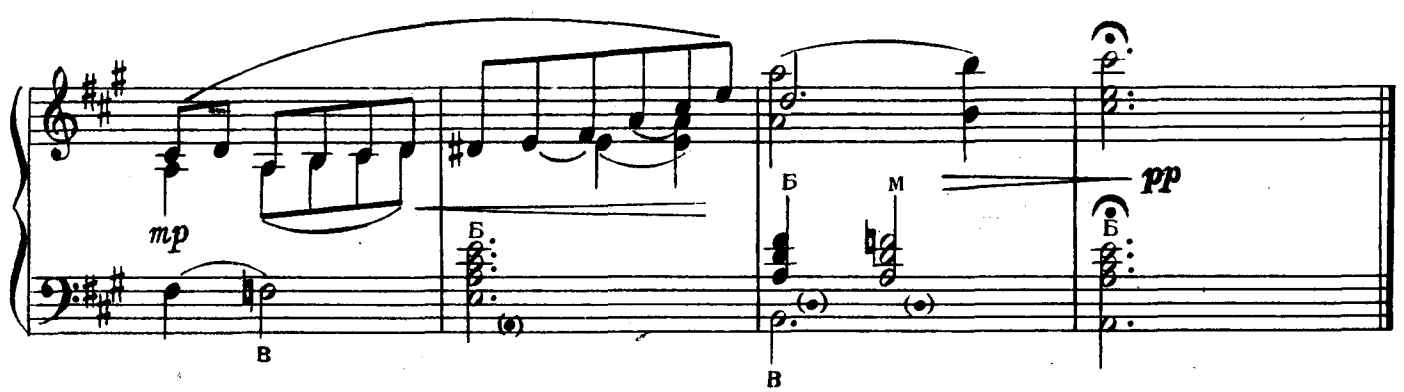

с 1272 к

Ноты: Ale07.ru

ФОКСТРОТ

из кинофильма «МЫ С ВАМИ ГДЕ-ТО ВСТРЕЧАЛИСЬ»

А. ЛЕПИН

Подвижно

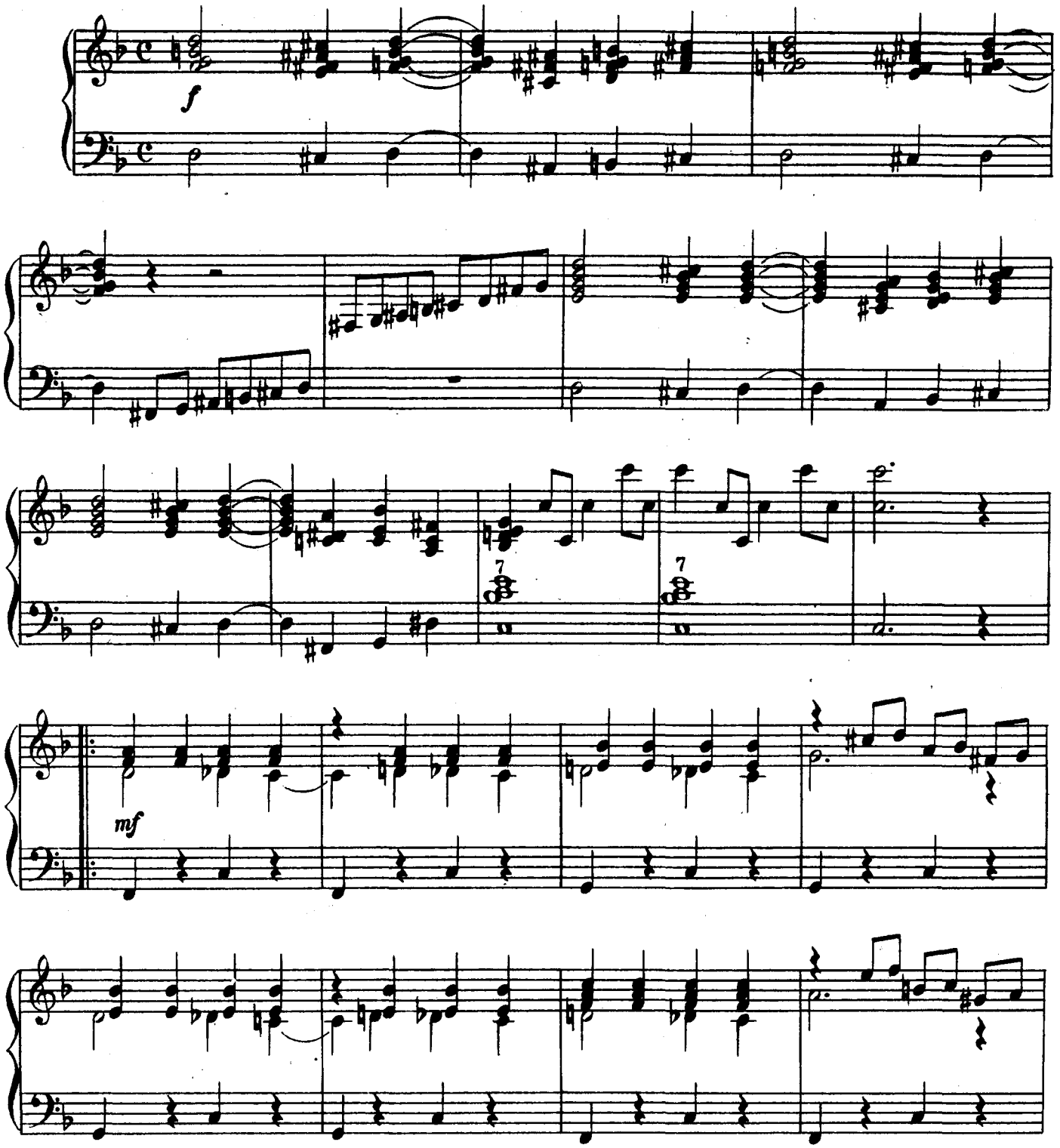

Ноты: Ale07.ru

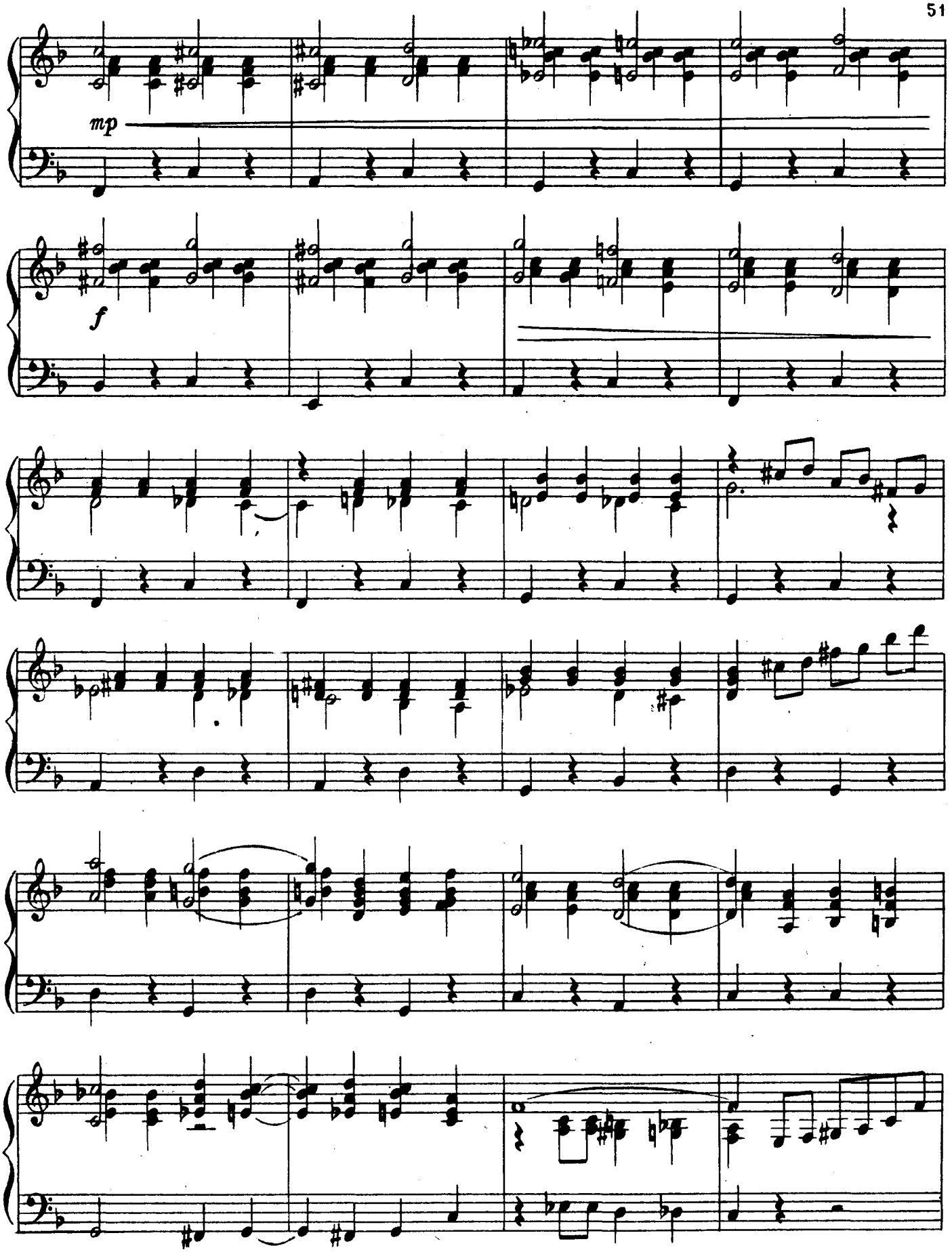

Ноты: Ale07.ru

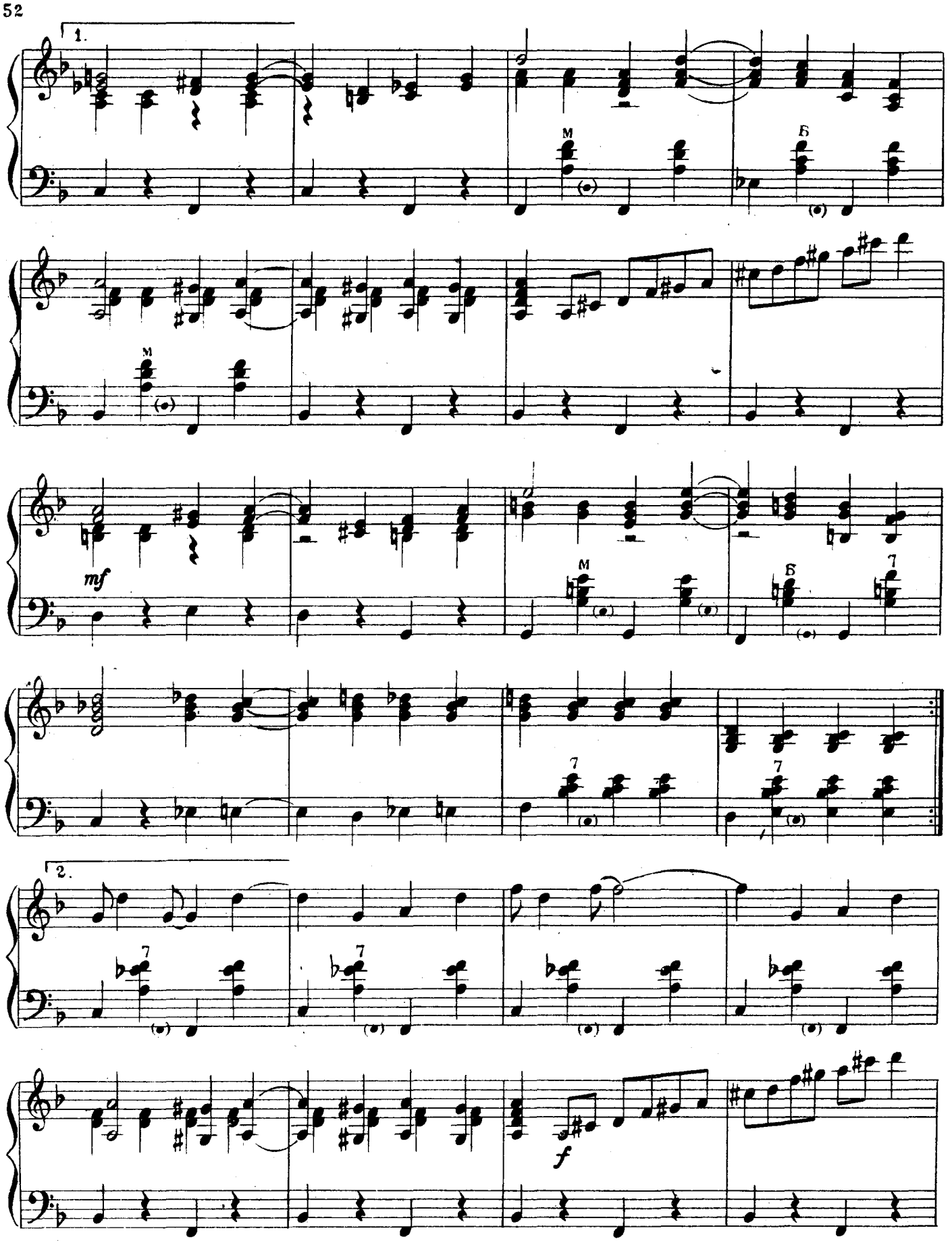

Ноты: Ale07.ru

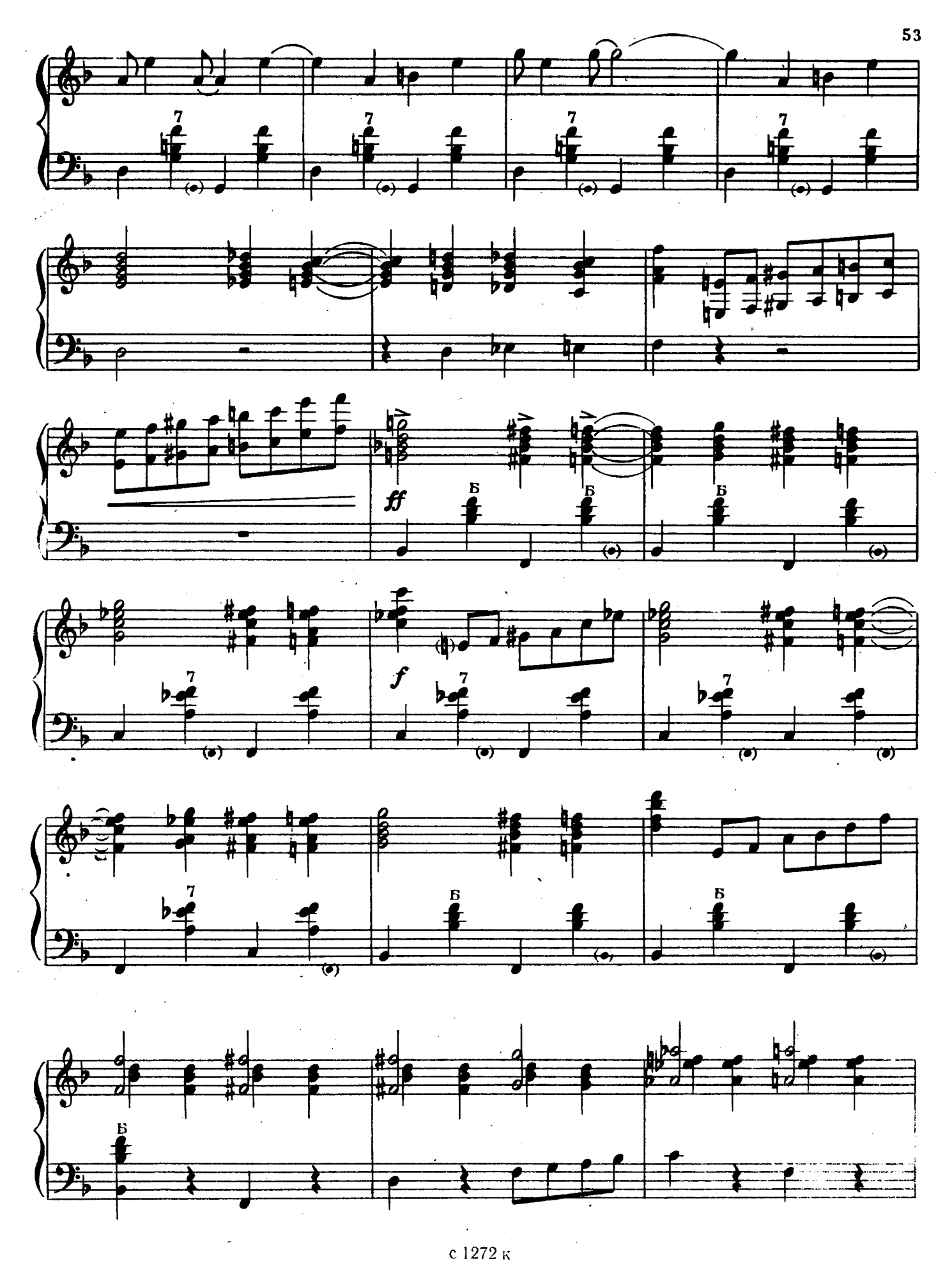

Ноты: Ale07.ru

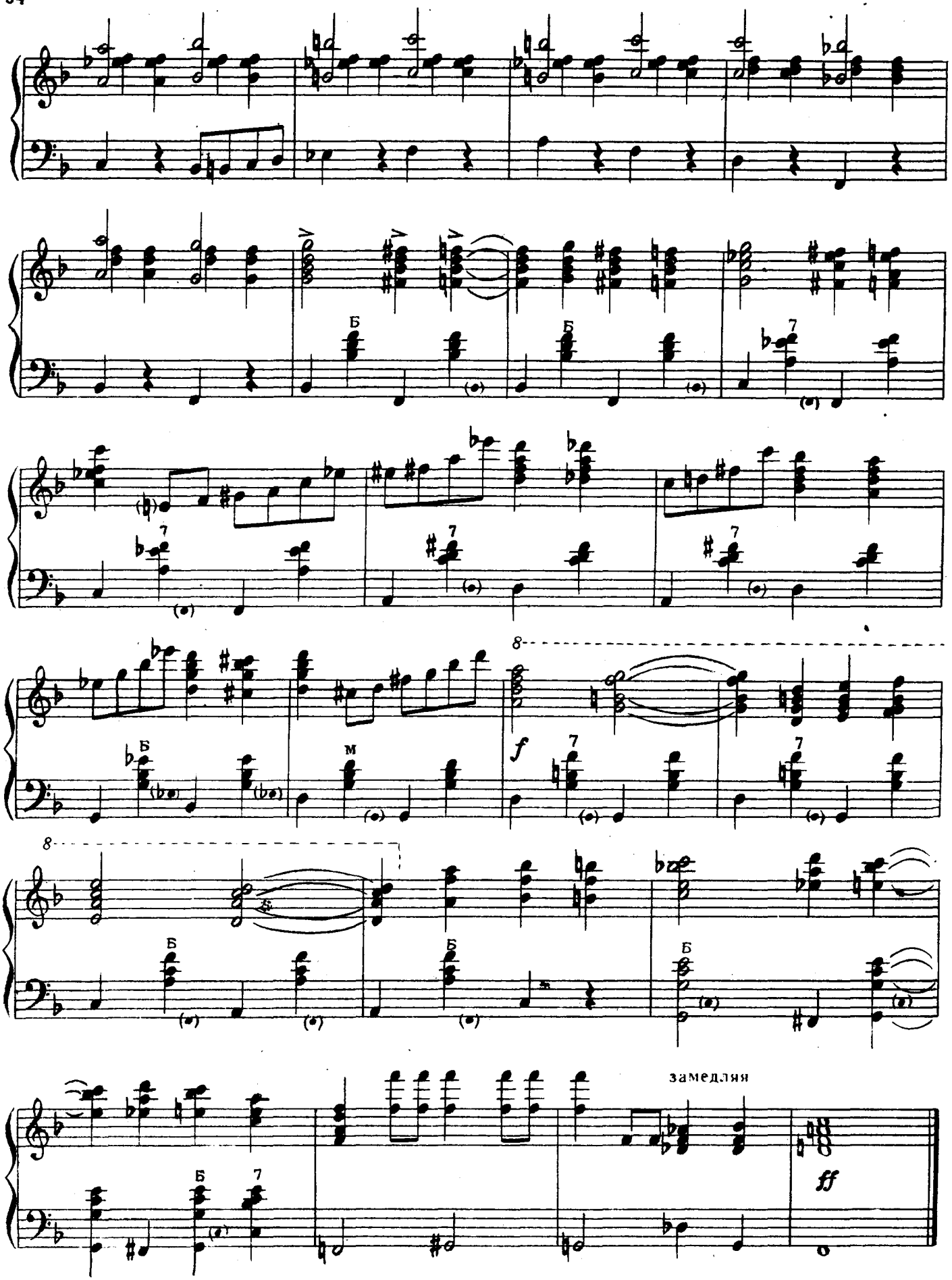

с 1272 к

Ноты: Ale07.ru

ВЕЧЕРНИЙ ВАЛЬС

Ю. СЛОНОВ

В темпе медленного вальса

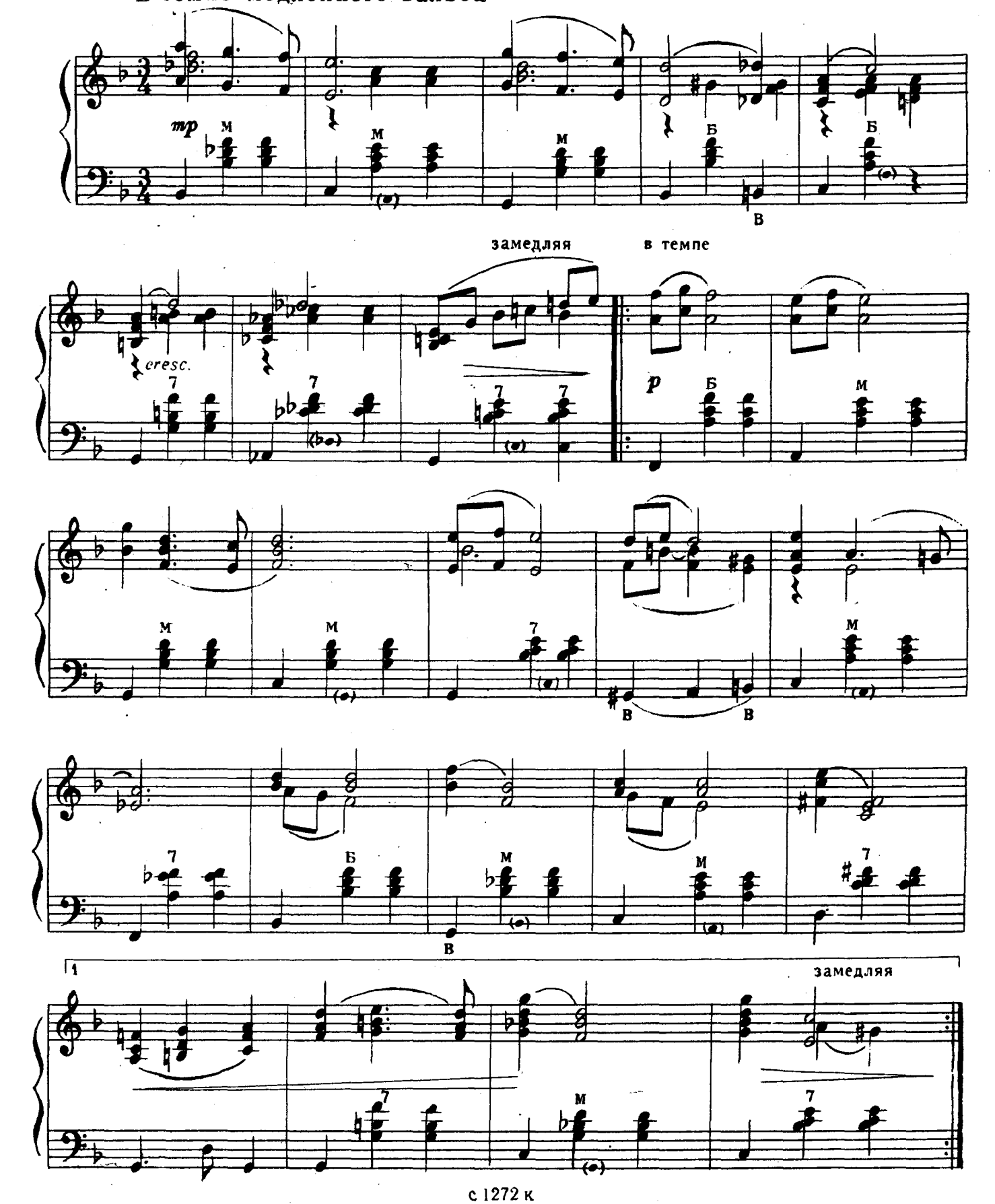

Ноты: Ale07.ru

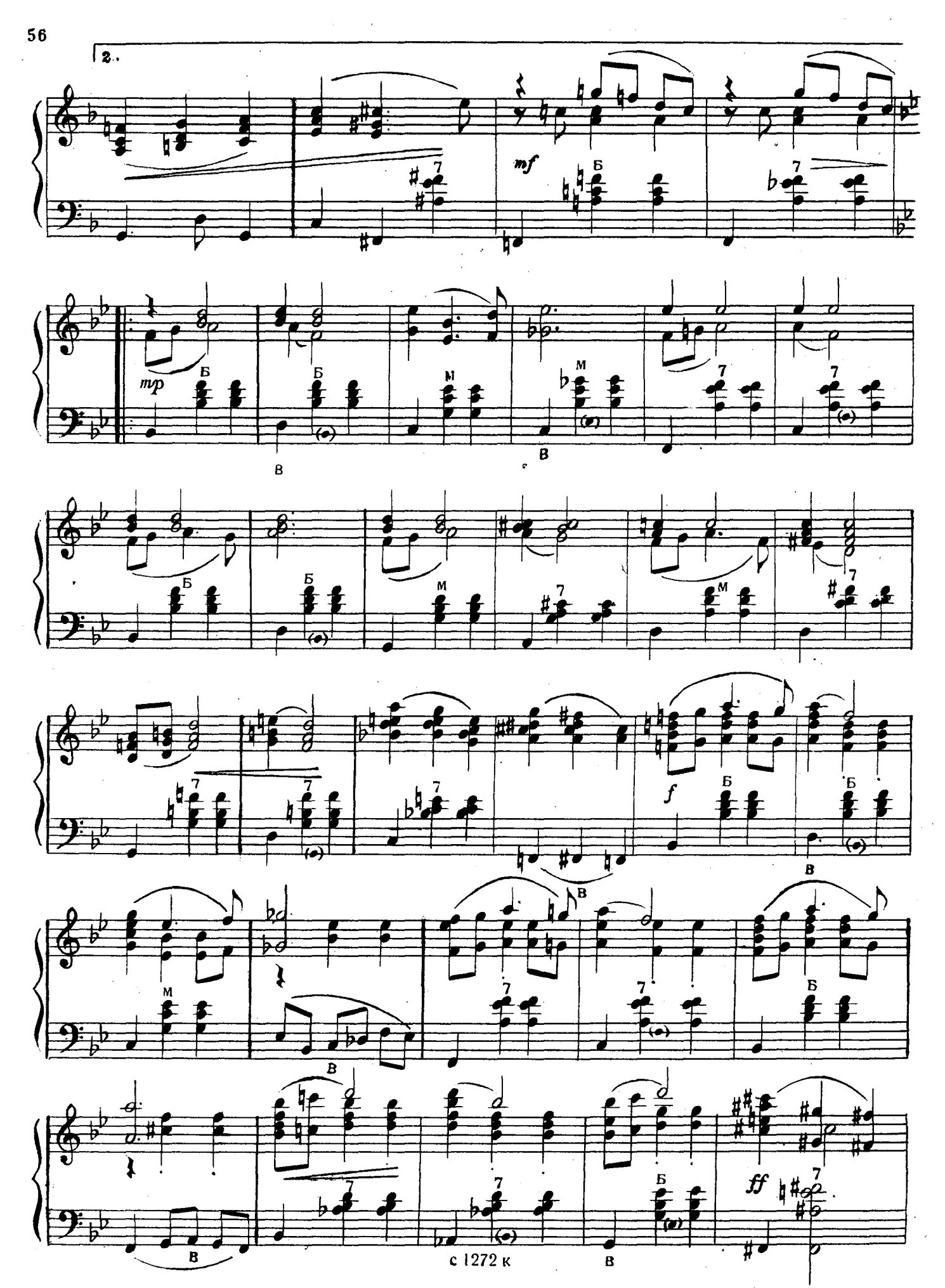
2.
mf
mp
f
ff
Б
В
М
7
с 1272 к

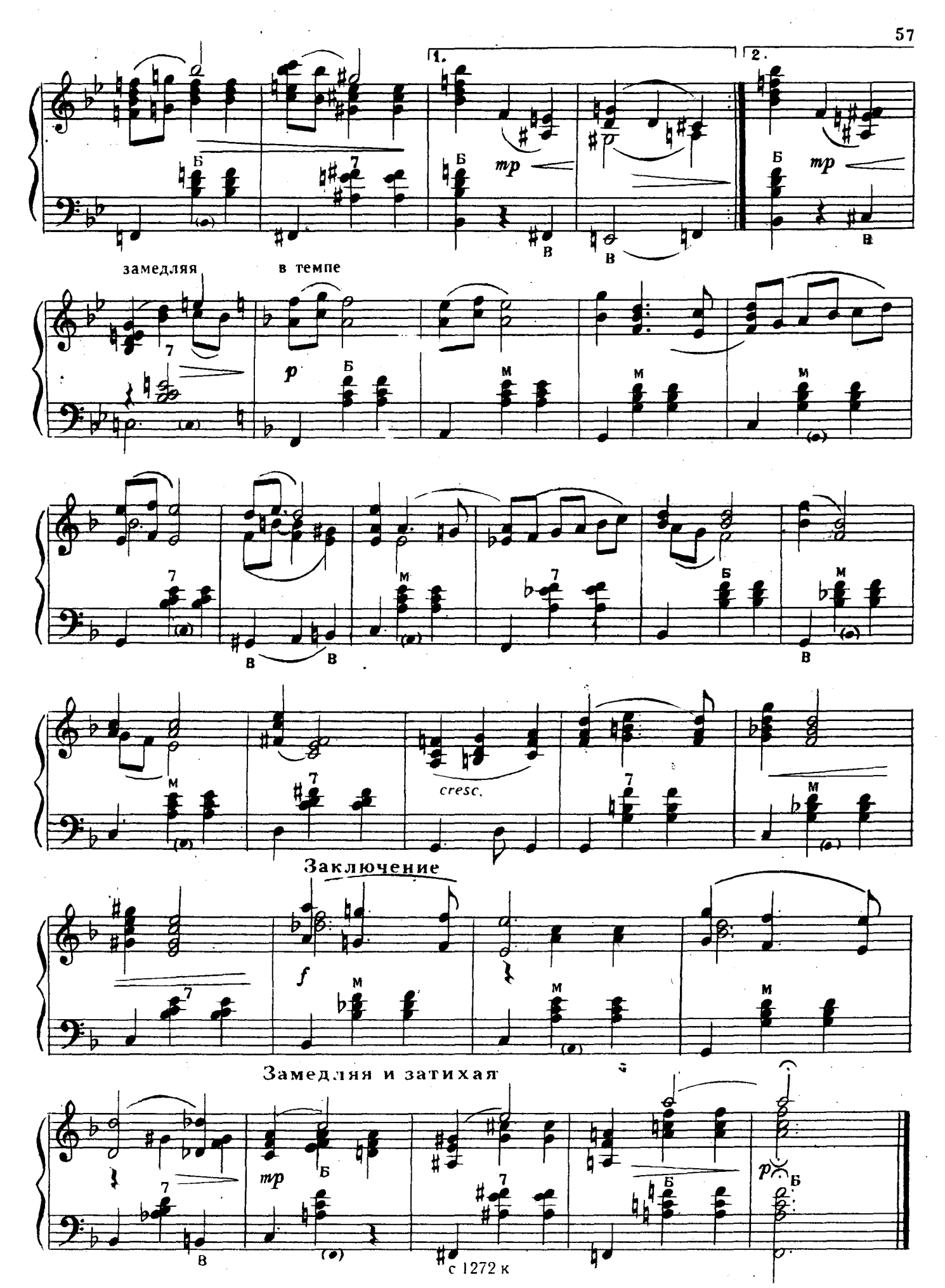
1.
2.
mp
замедляя
в темпе
p
cresc.
Заключение
f
Замедляя и затихая
mp
p

ВОСЬМЕРКА

Русский народный танец Архангельской области

Обработка П. ТЕПЛОВА

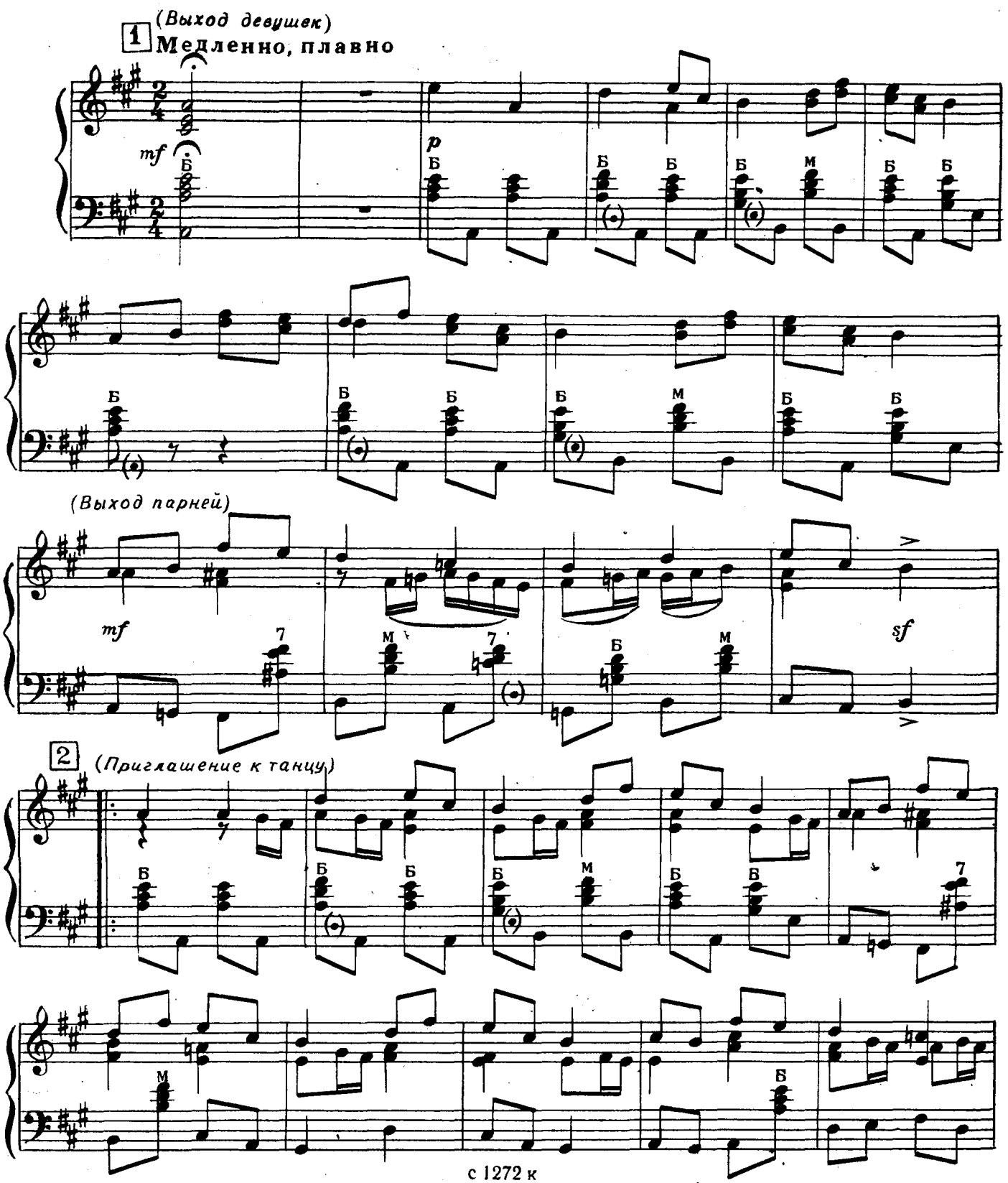

с 1272 к

Ноты: Ale07.ru

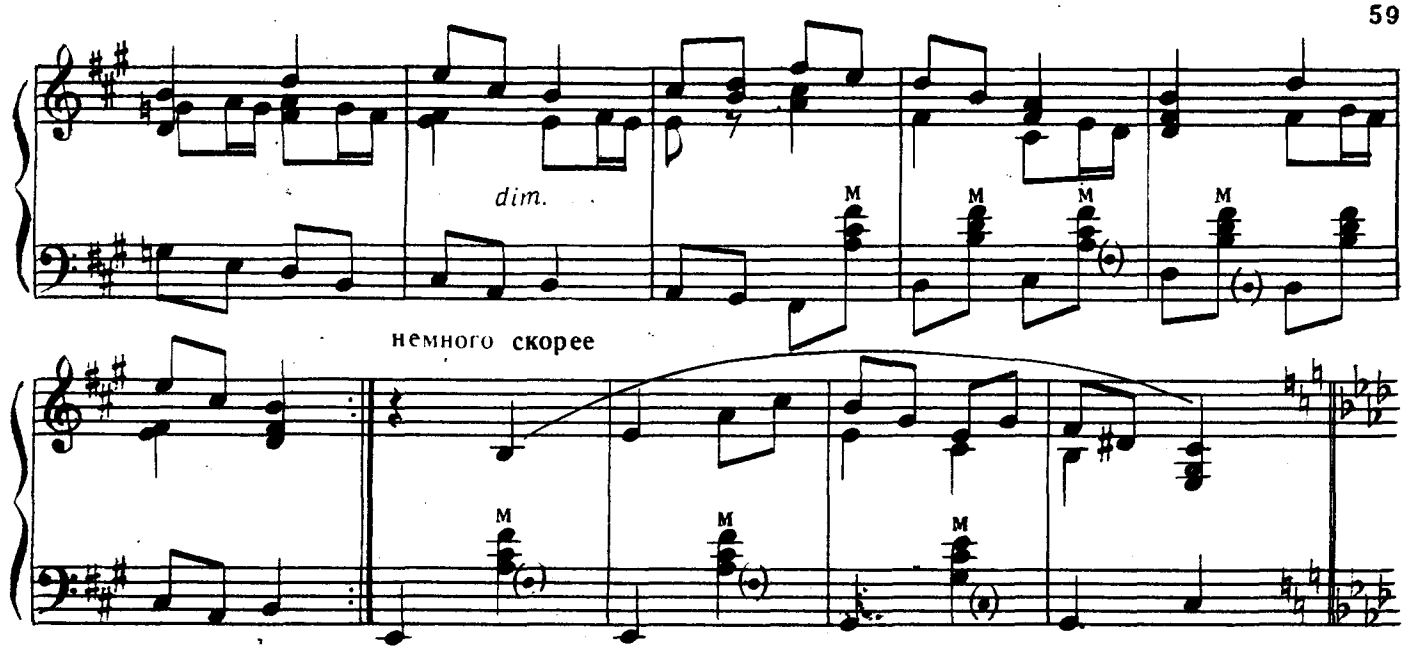

3 **Быстро** (*Лещуконская пляска*)

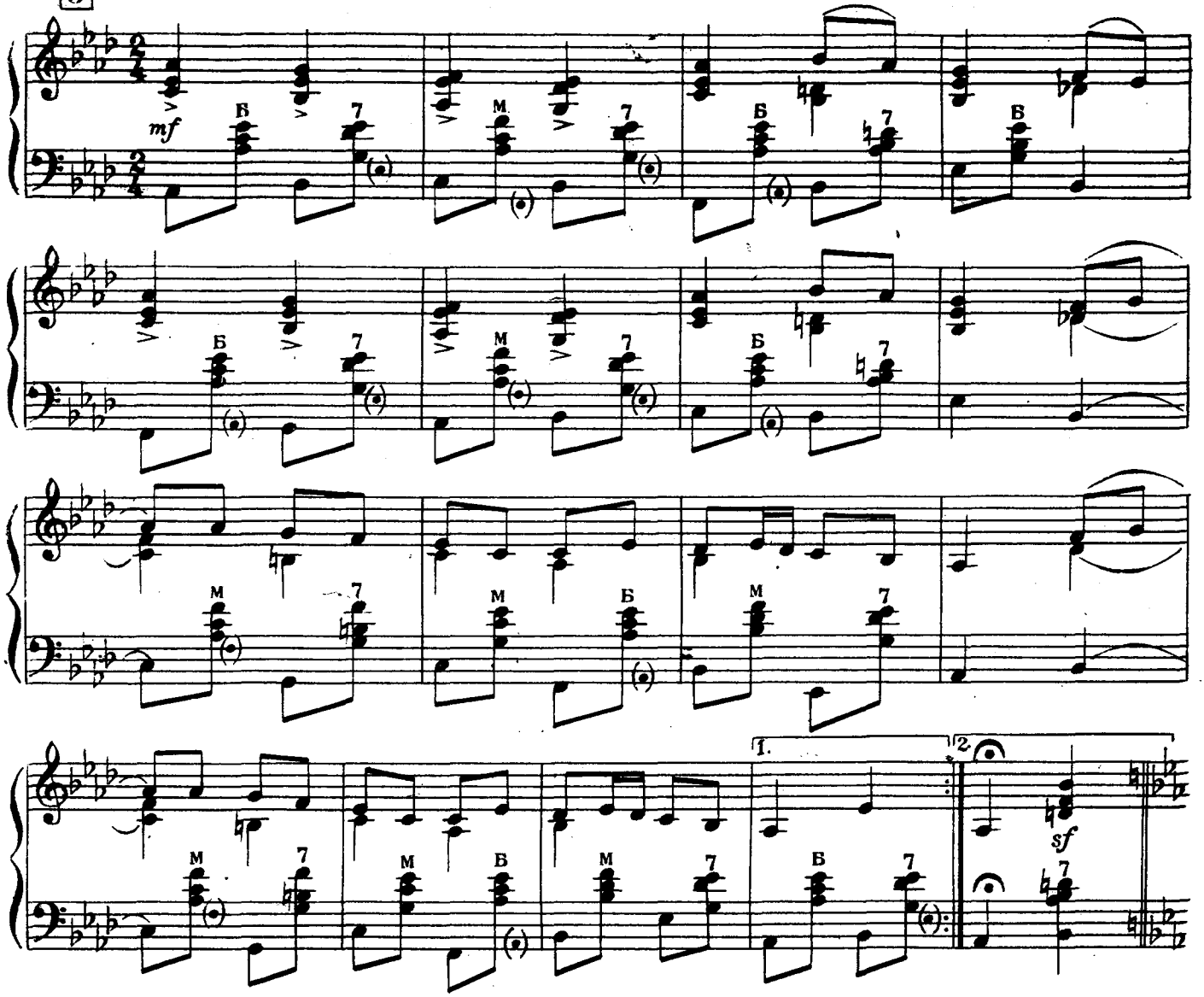

Ноты: Alle07.ru

4 **Быстро** (*Женская*)

mf

5 **Быстро** (*Мужская*)

f

Ноты: Ale07.ru

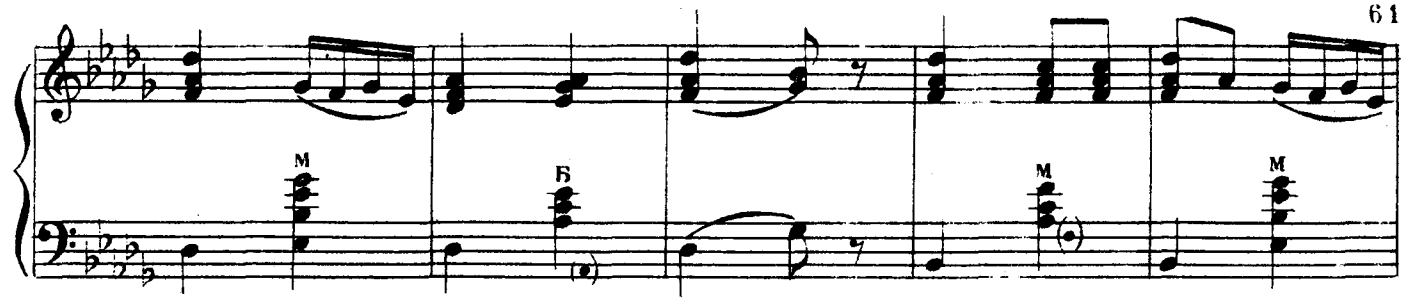

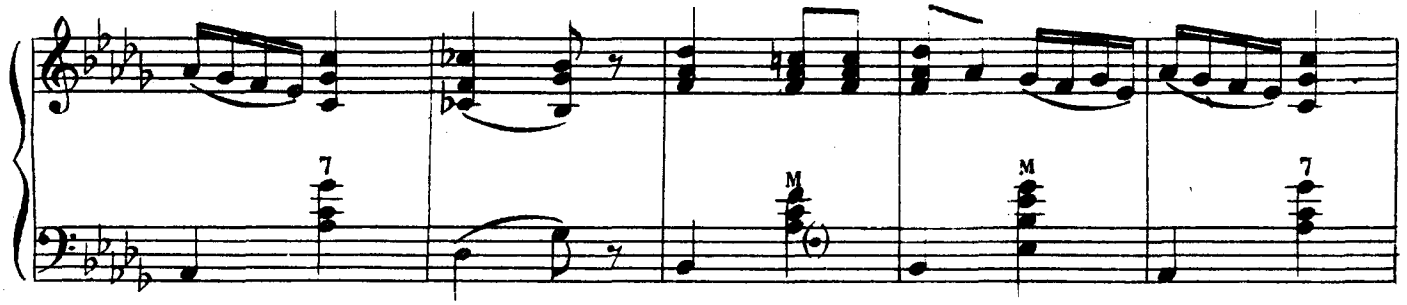

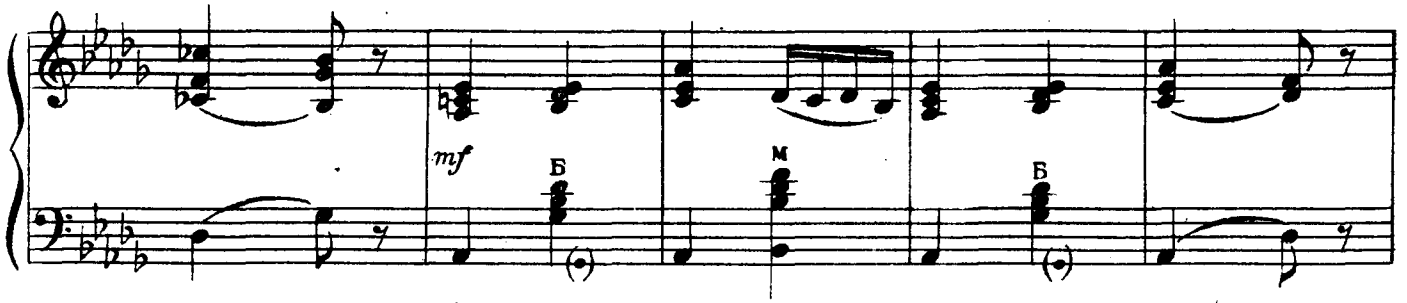

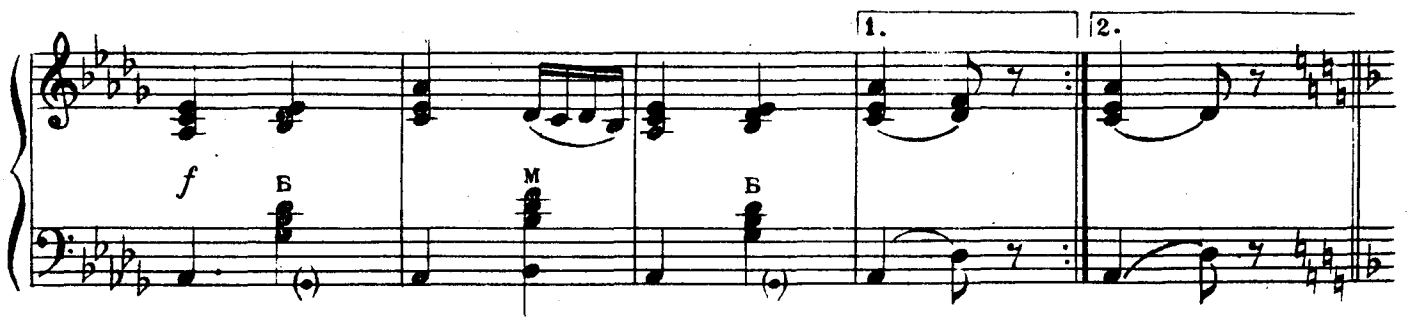

Быстро (*Общая*)

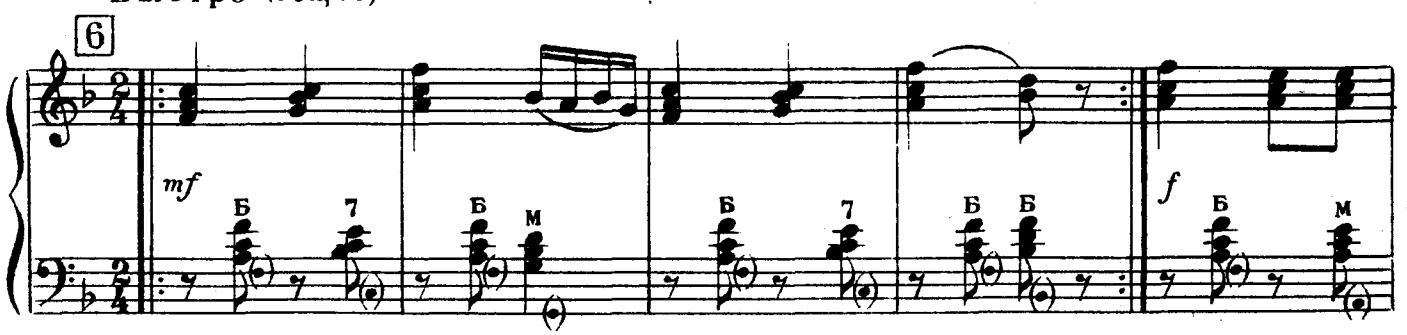

Ноты: Ale07.ru

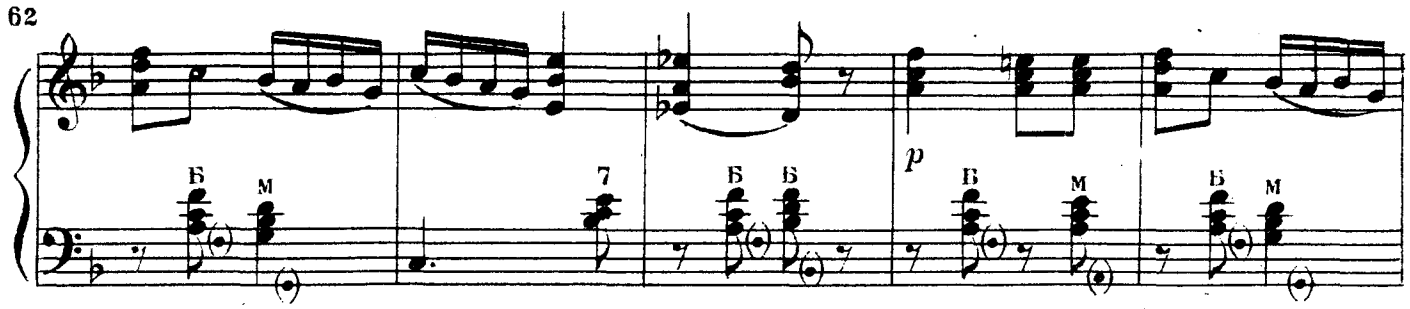

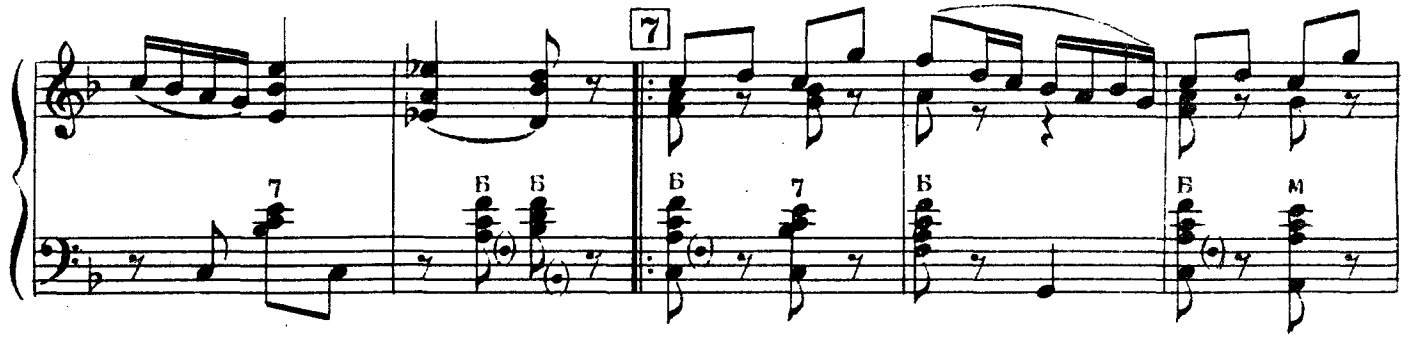

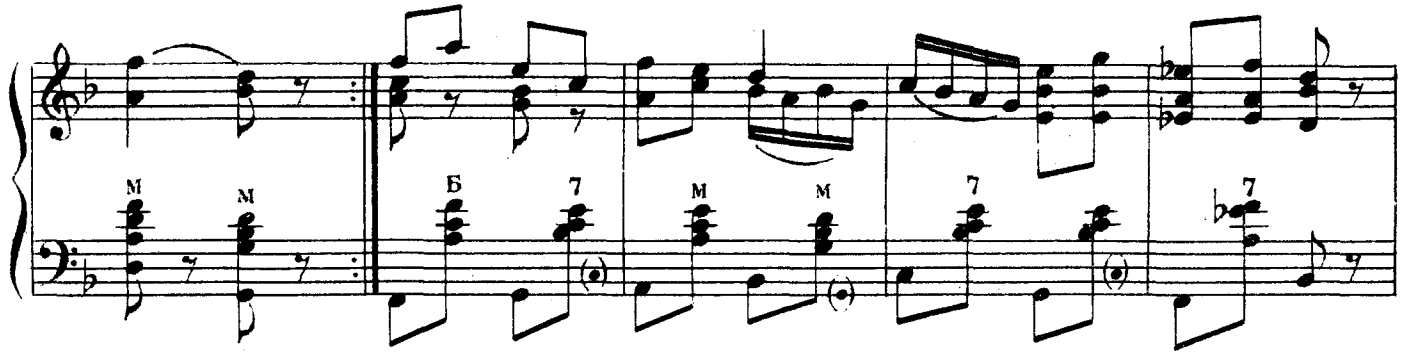

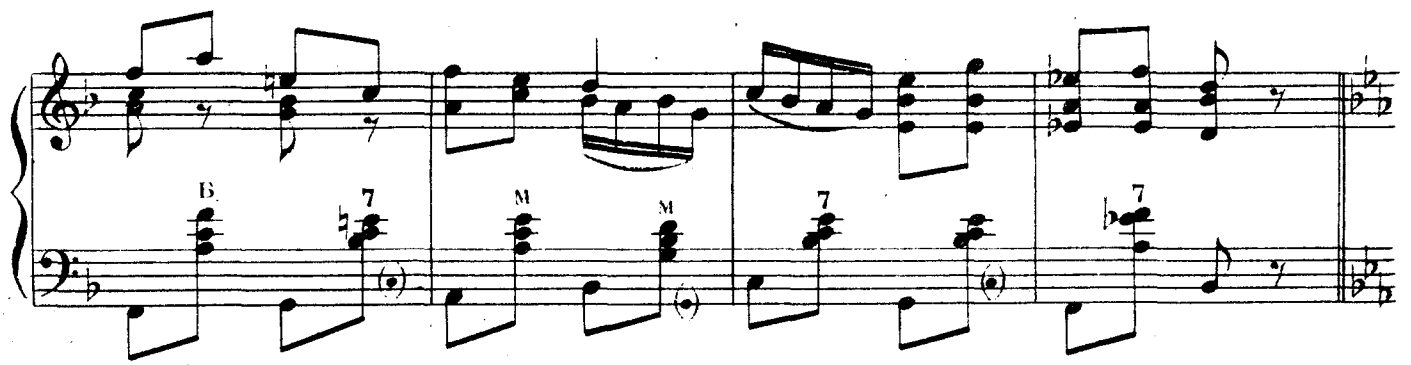

Скоро (*звёздочки*)

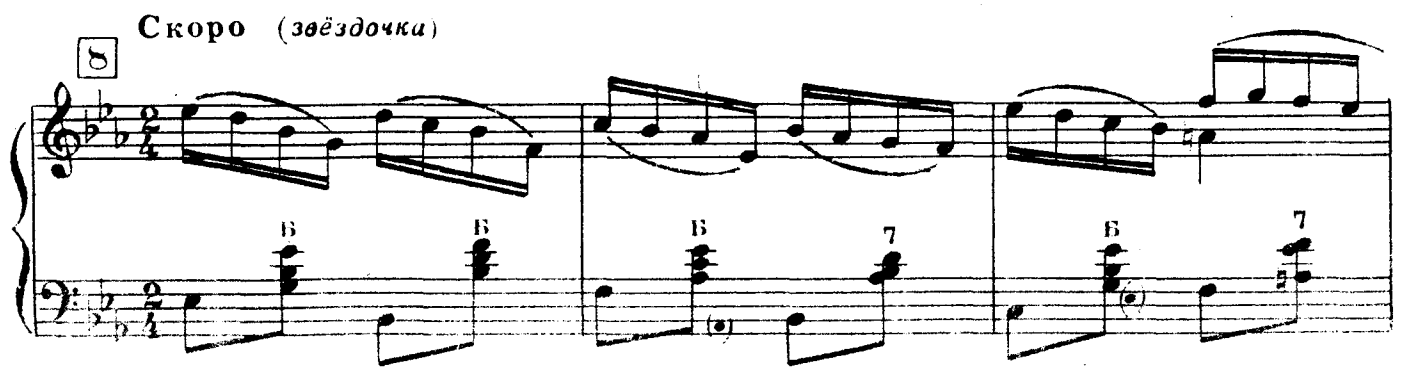

Ноты: Ale07.ru

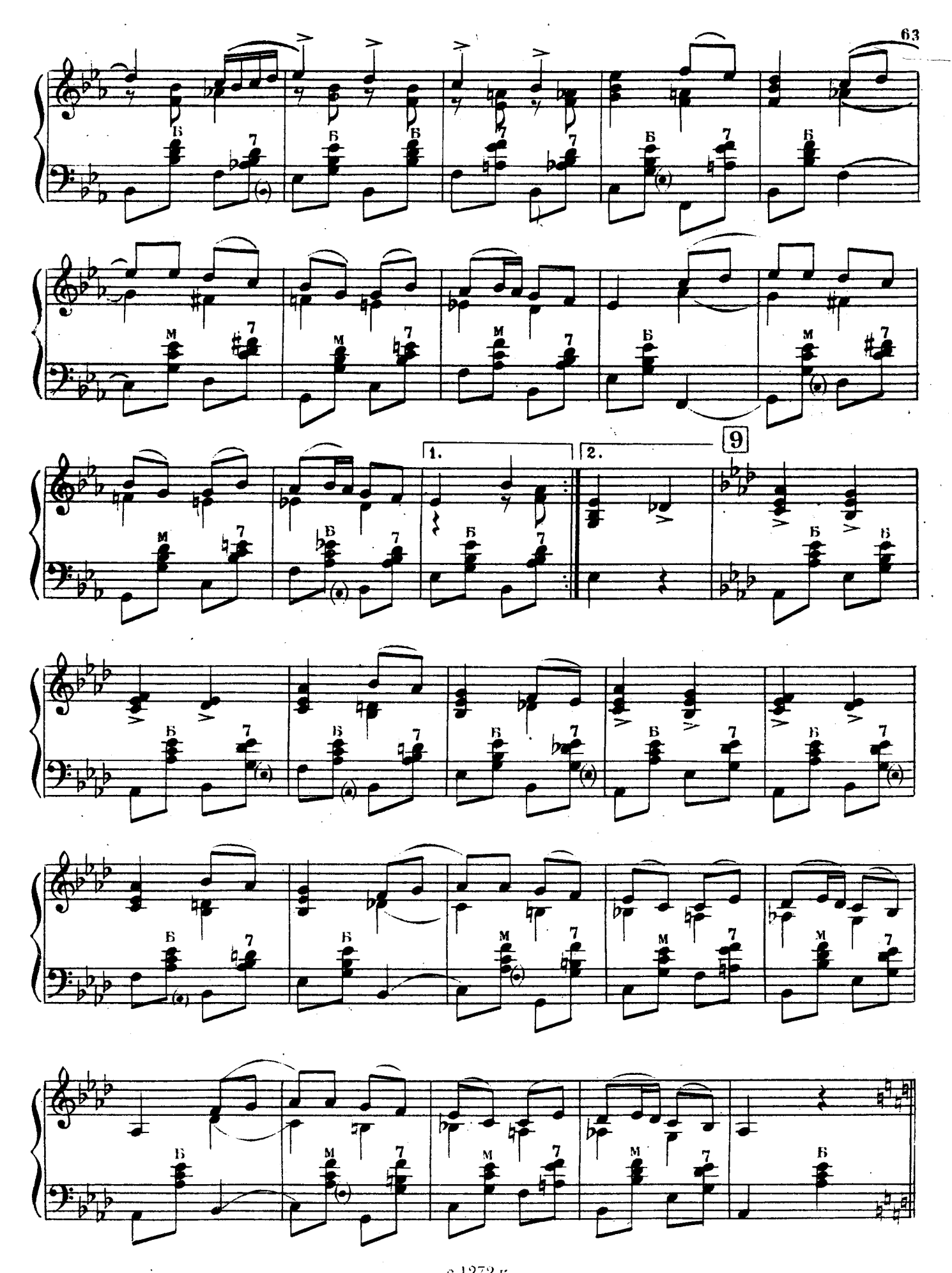

Ноты: Ale07.ru

Скоро *(Концовка)*

10

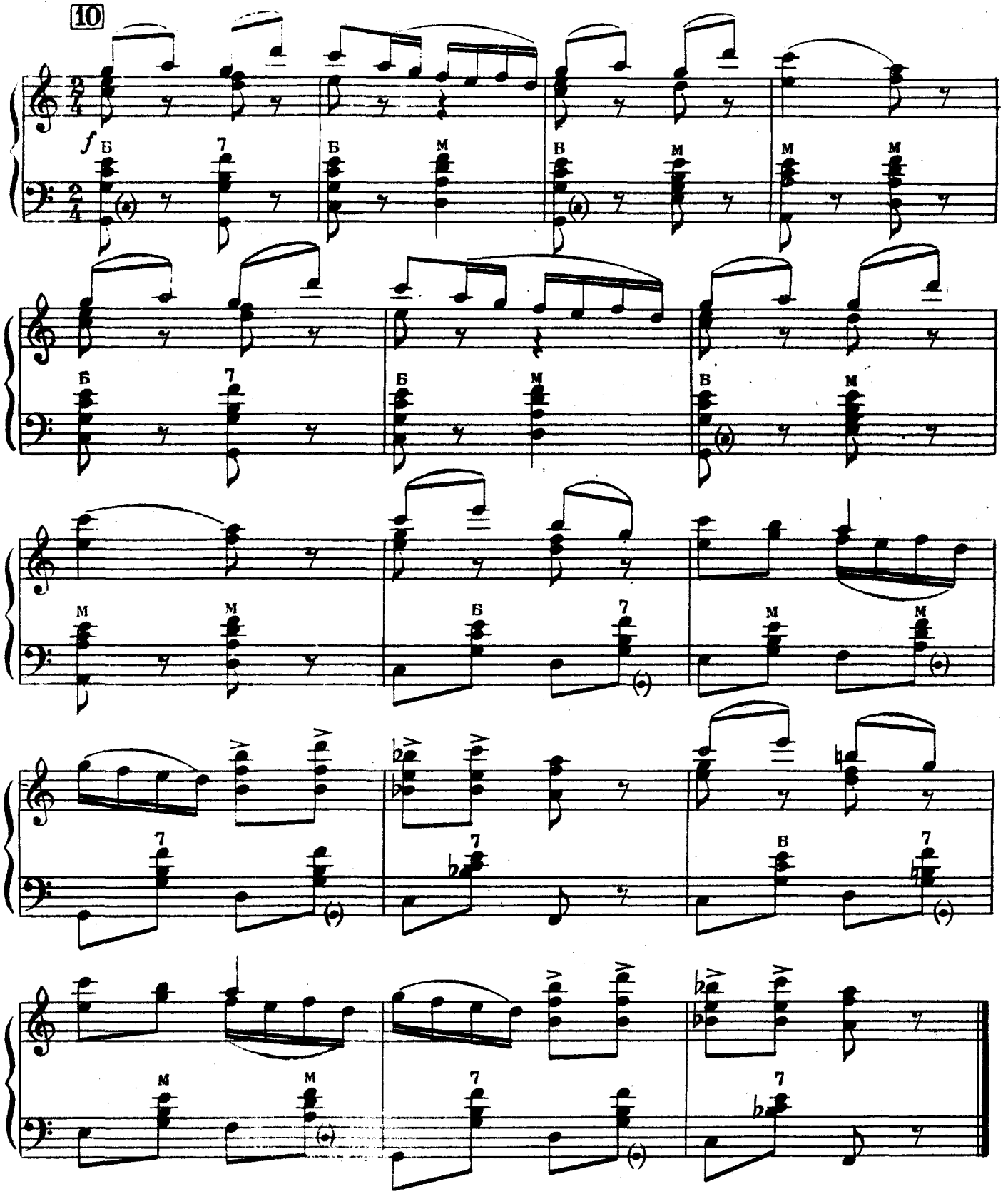

с 1272 к

Ноты: Ale07.ru

ПОЛЬКА

из оперетты «БЕЛАЯ АКАЦИЯ»

И. ДУНАЕВСКИЙ

Подвижно

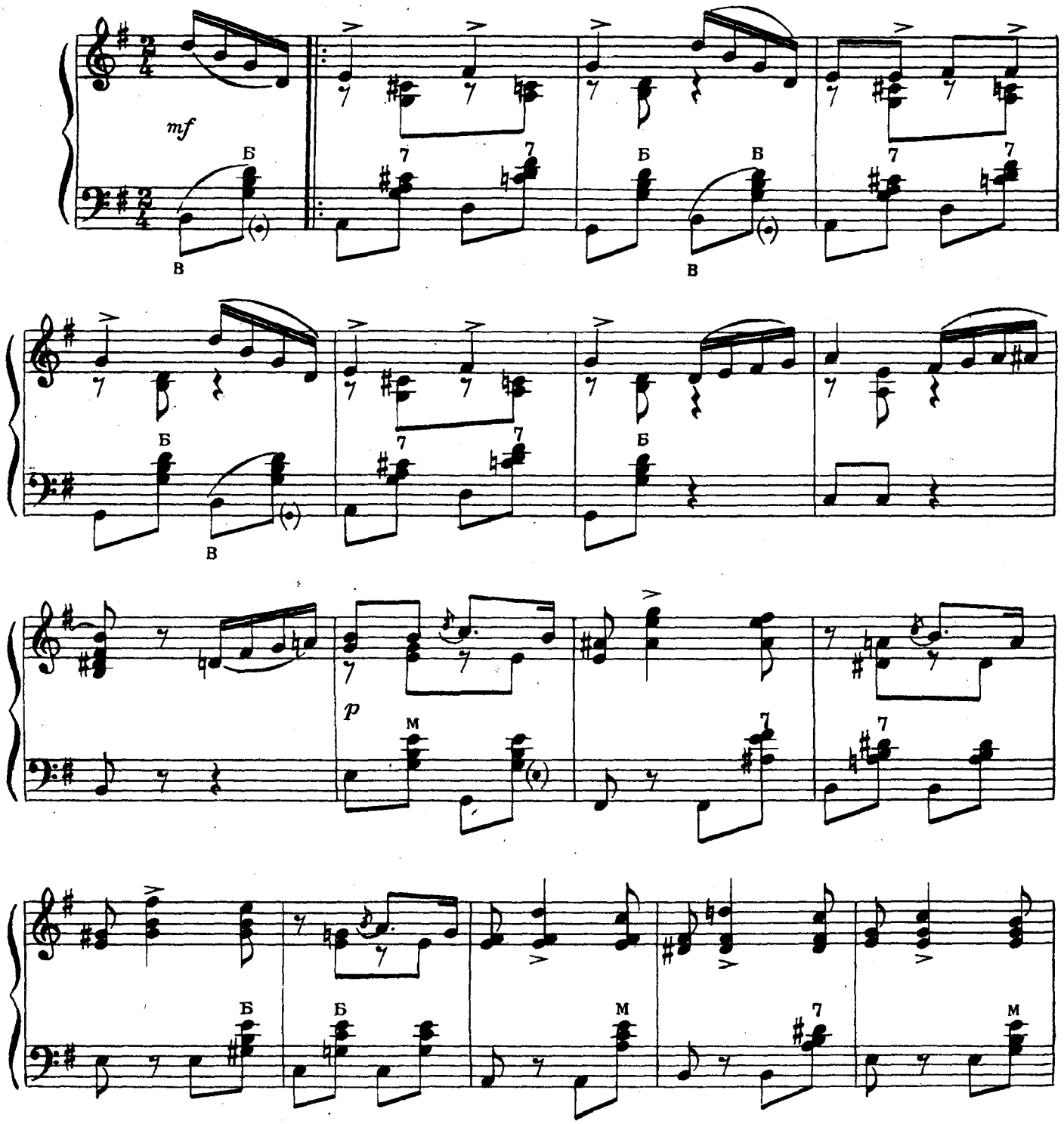

Ноты: Ale07.ru

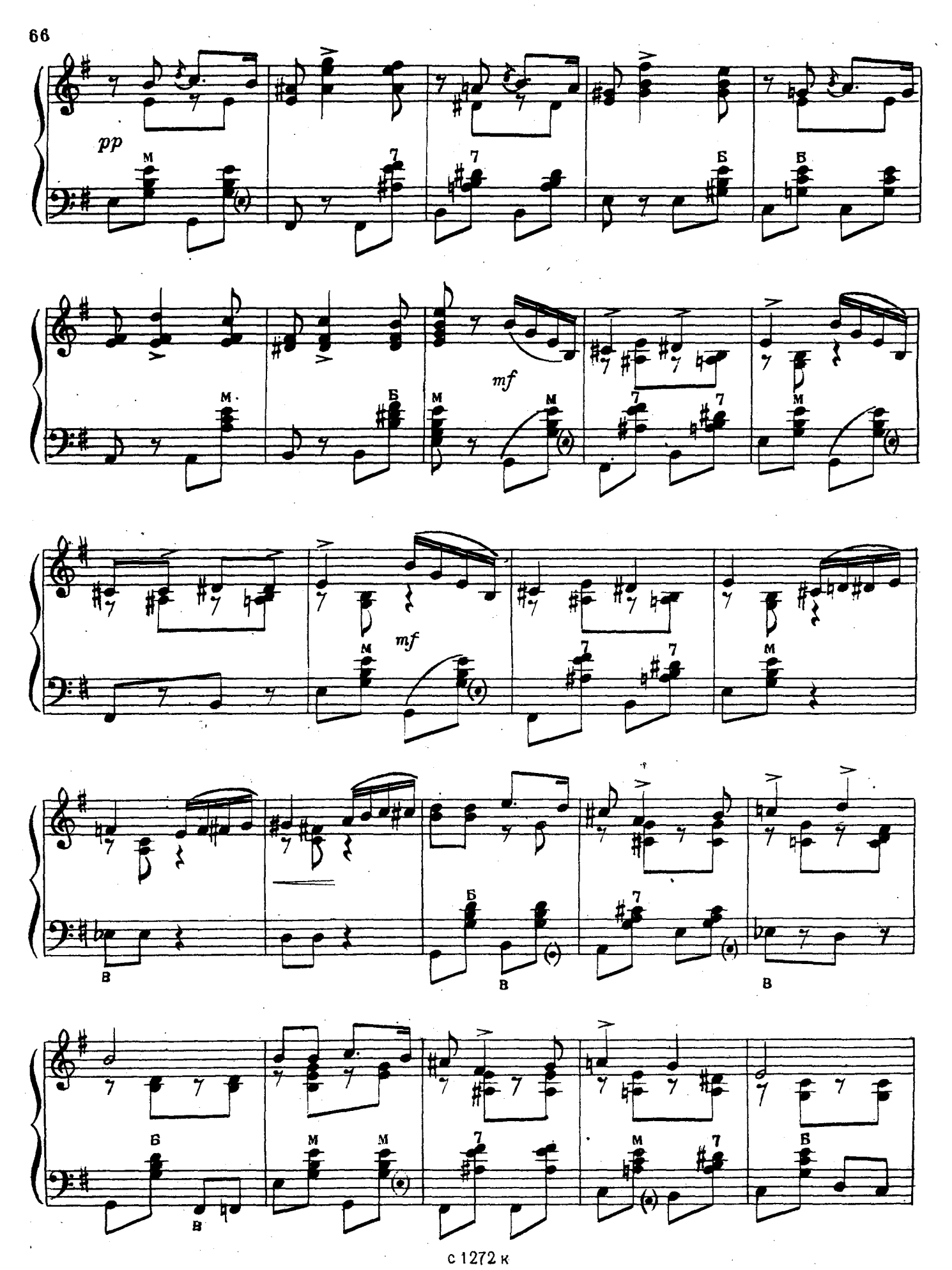

Ноты: Ale07.ru

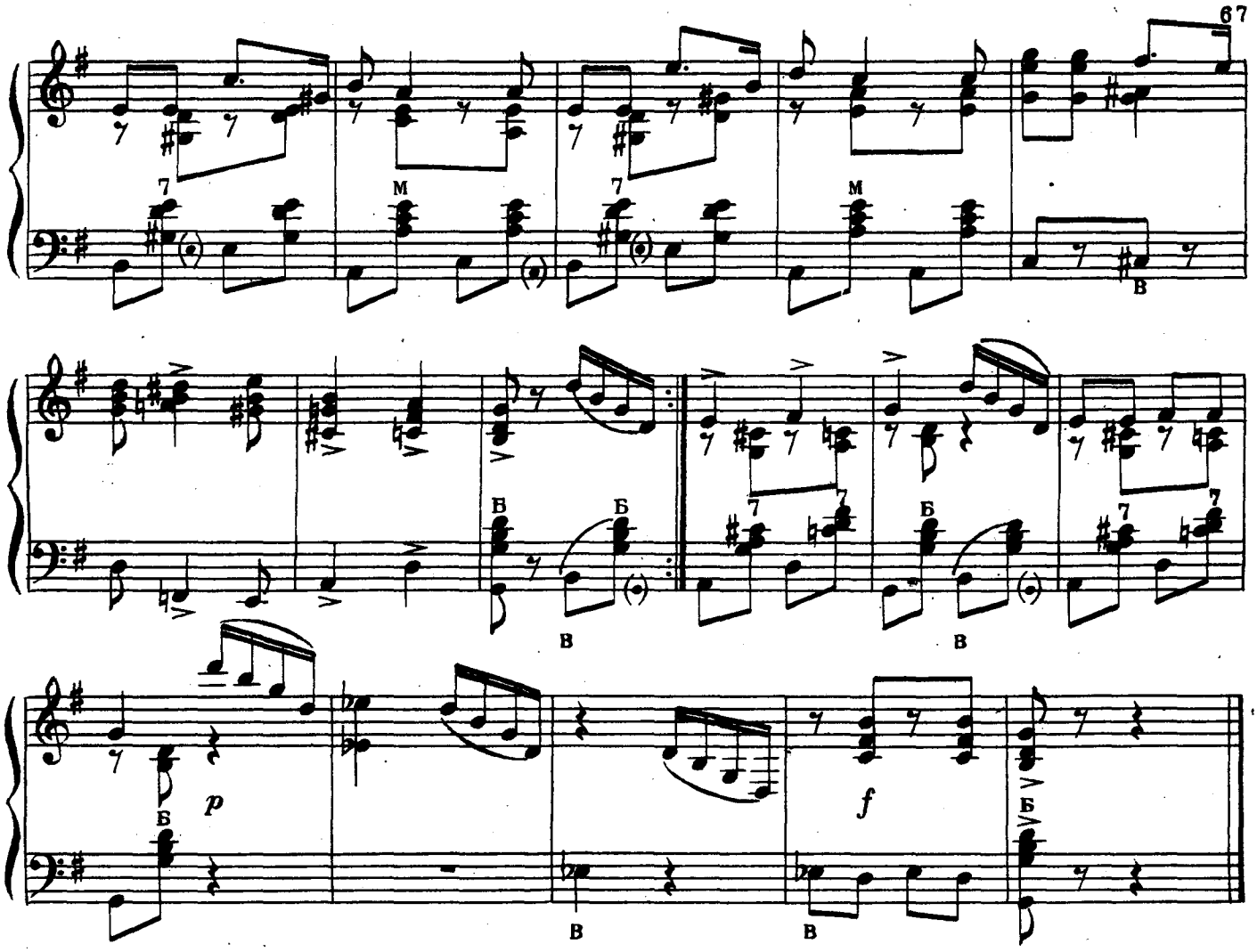

КАЛАБРИЙСКИЙ ТАНЕЦ

из балета «МИРАНДОЛИНА»

С. ВАСИЛЕНКО, соч 122

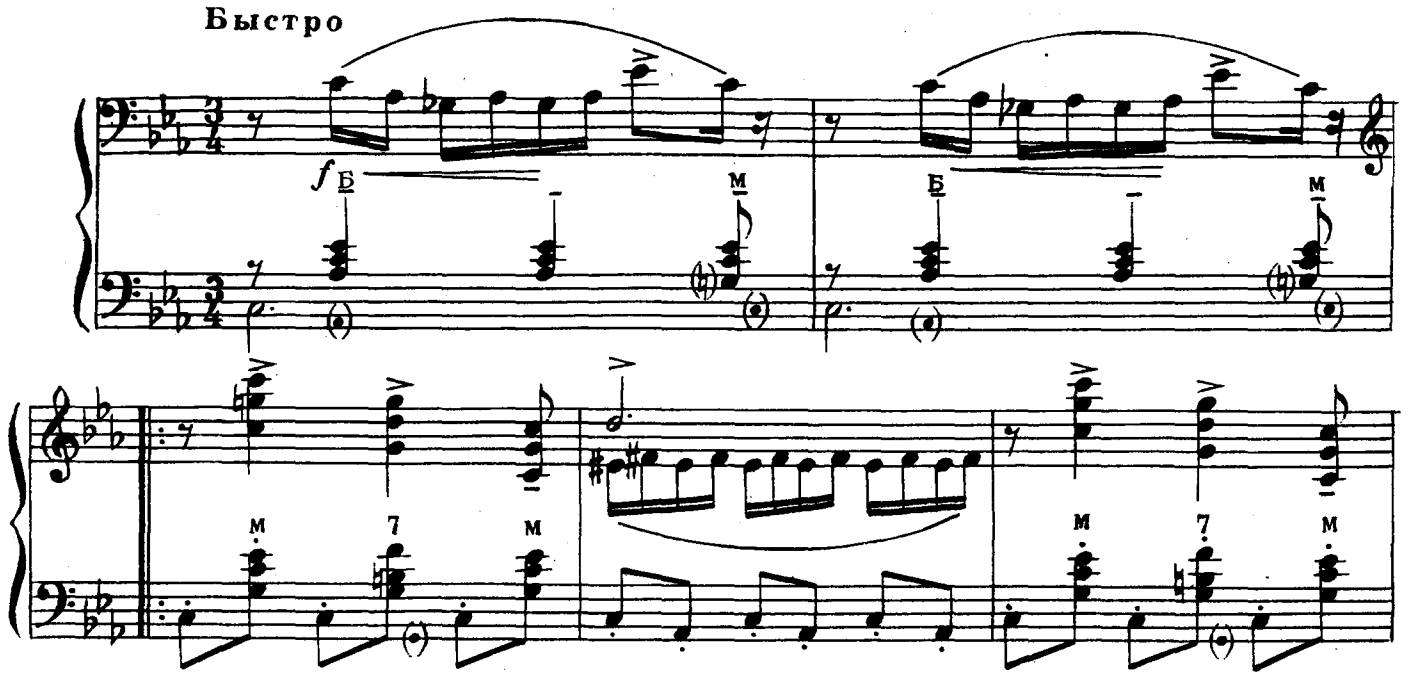

Ноты: Ale07.ru

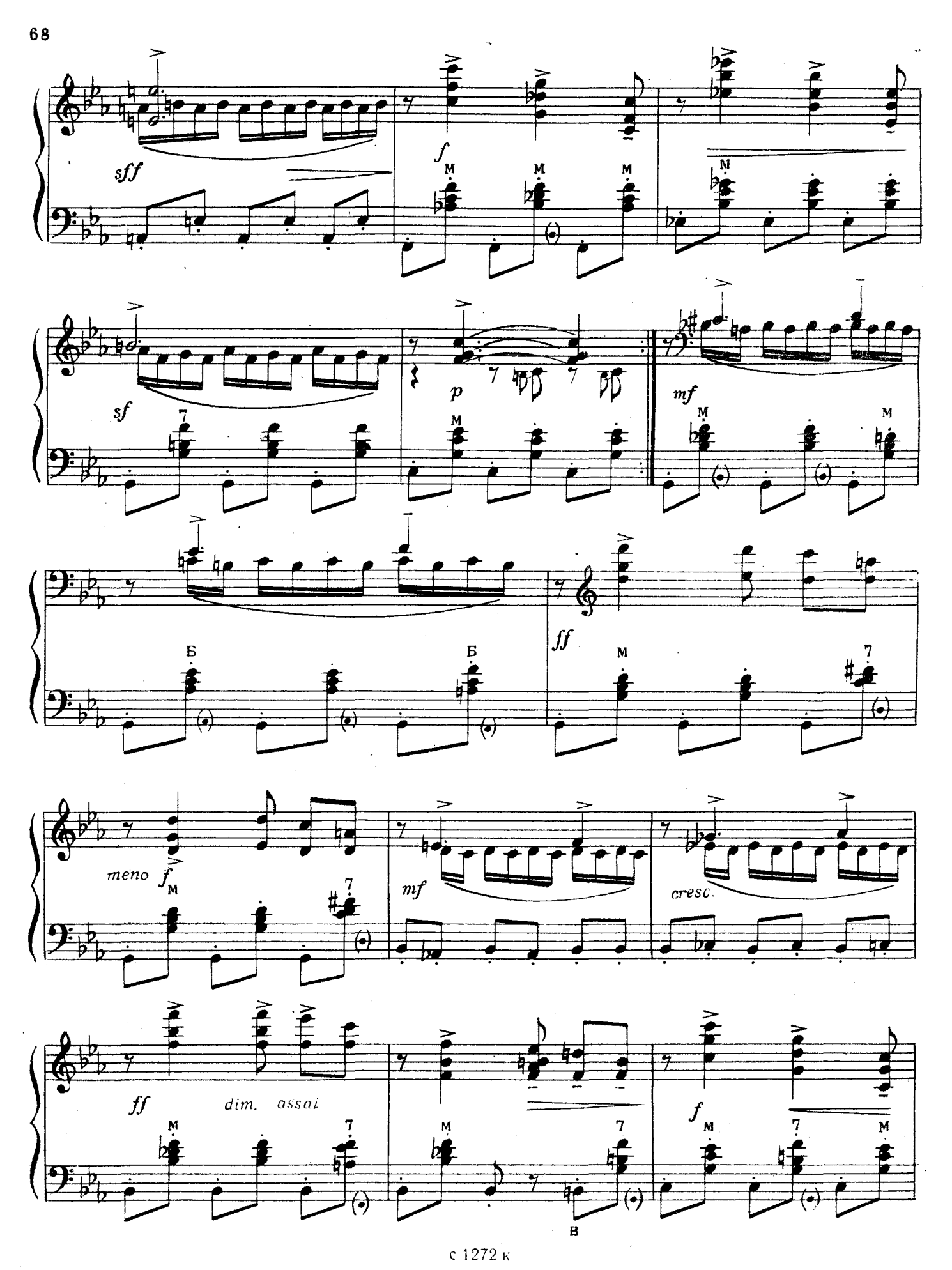

Ноты: Ale07.ru

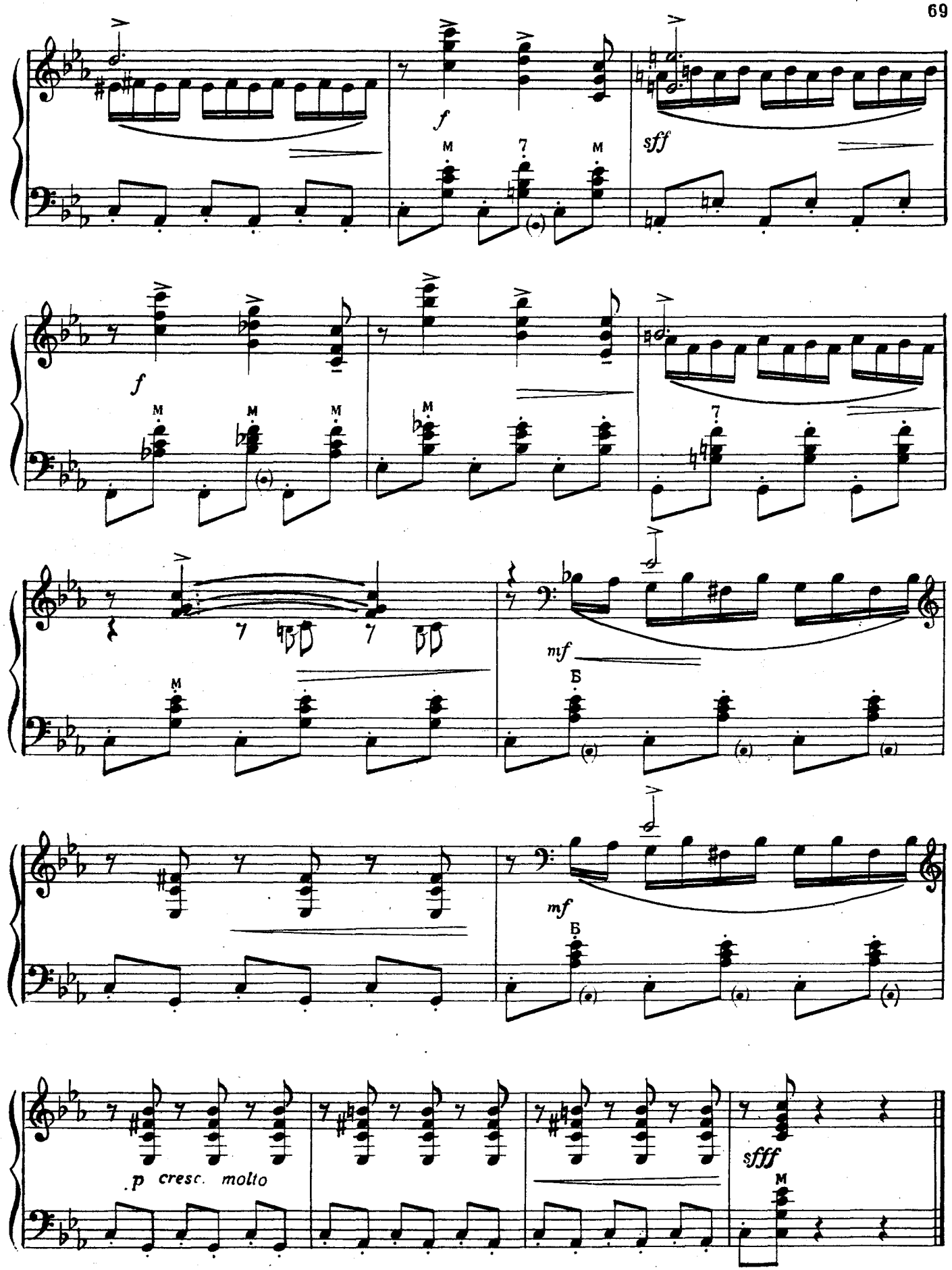

Ноты: Ale07.ru

ТАНЕЦ САМОЦВЕТОВ

из балета «КАМЕННЫЙ ЦВЕТОК»

С. ПРОКОФЬЕВ

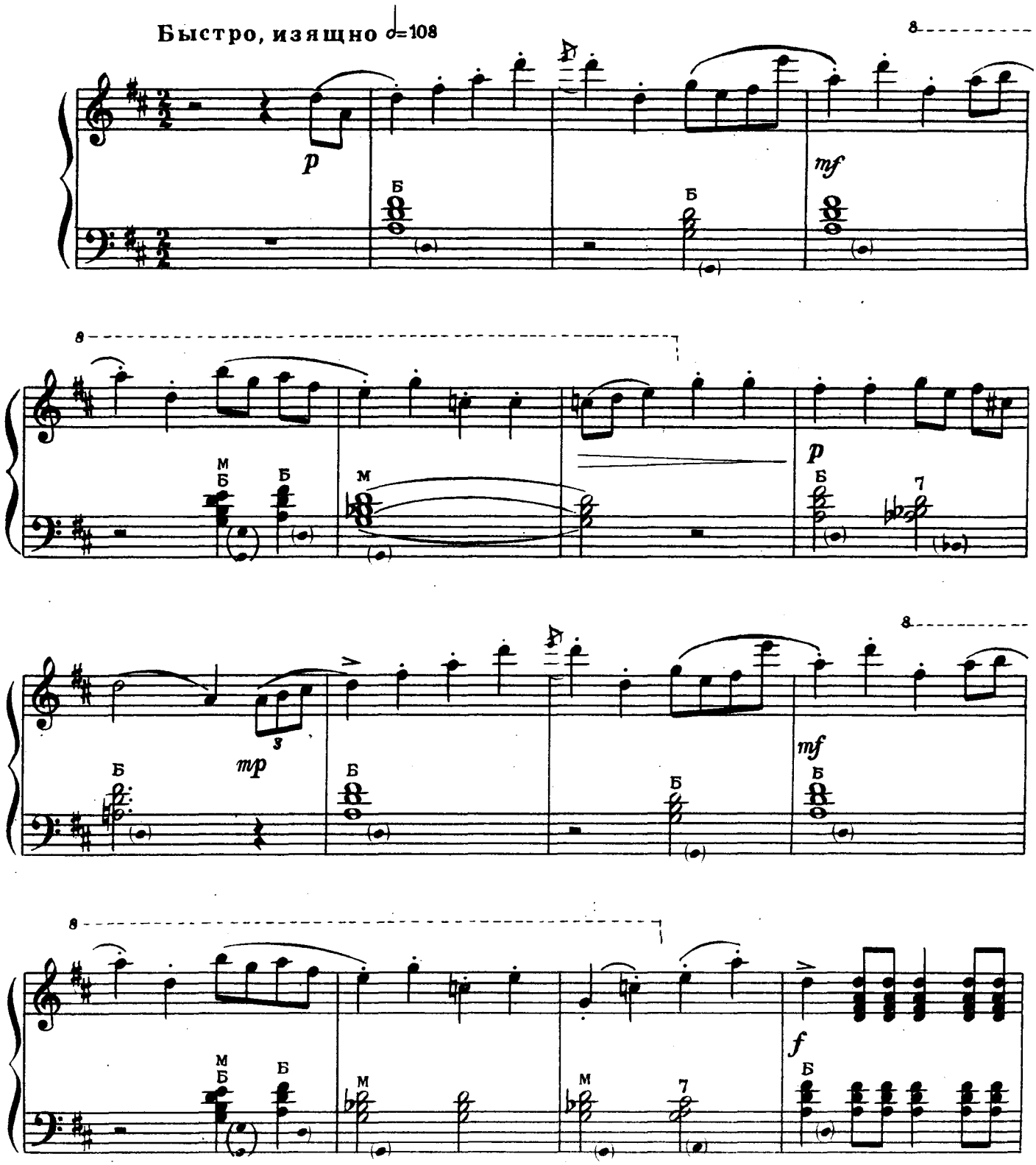

Ноты: Ale07.ru

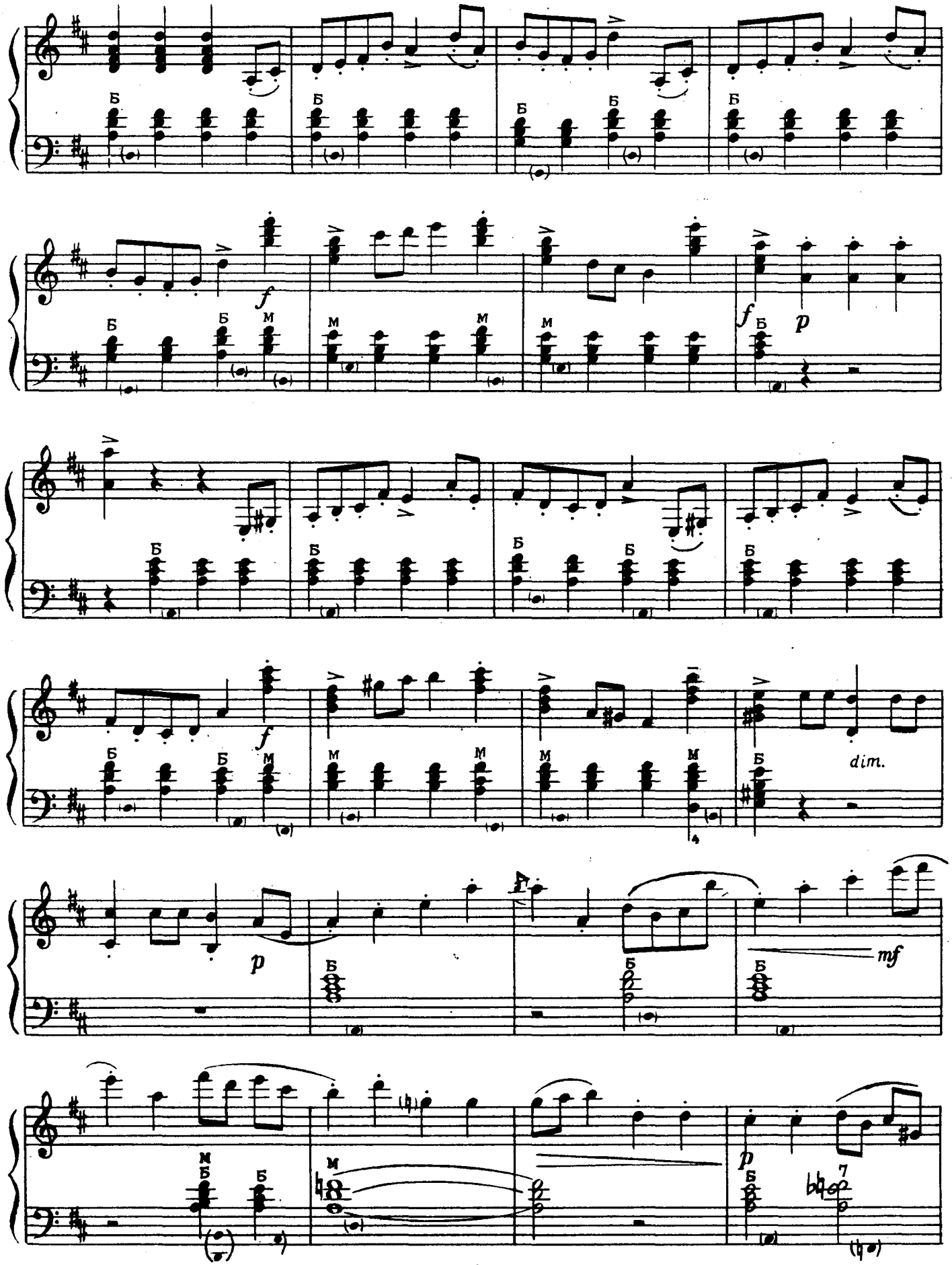

Ноты: Ale07.ru

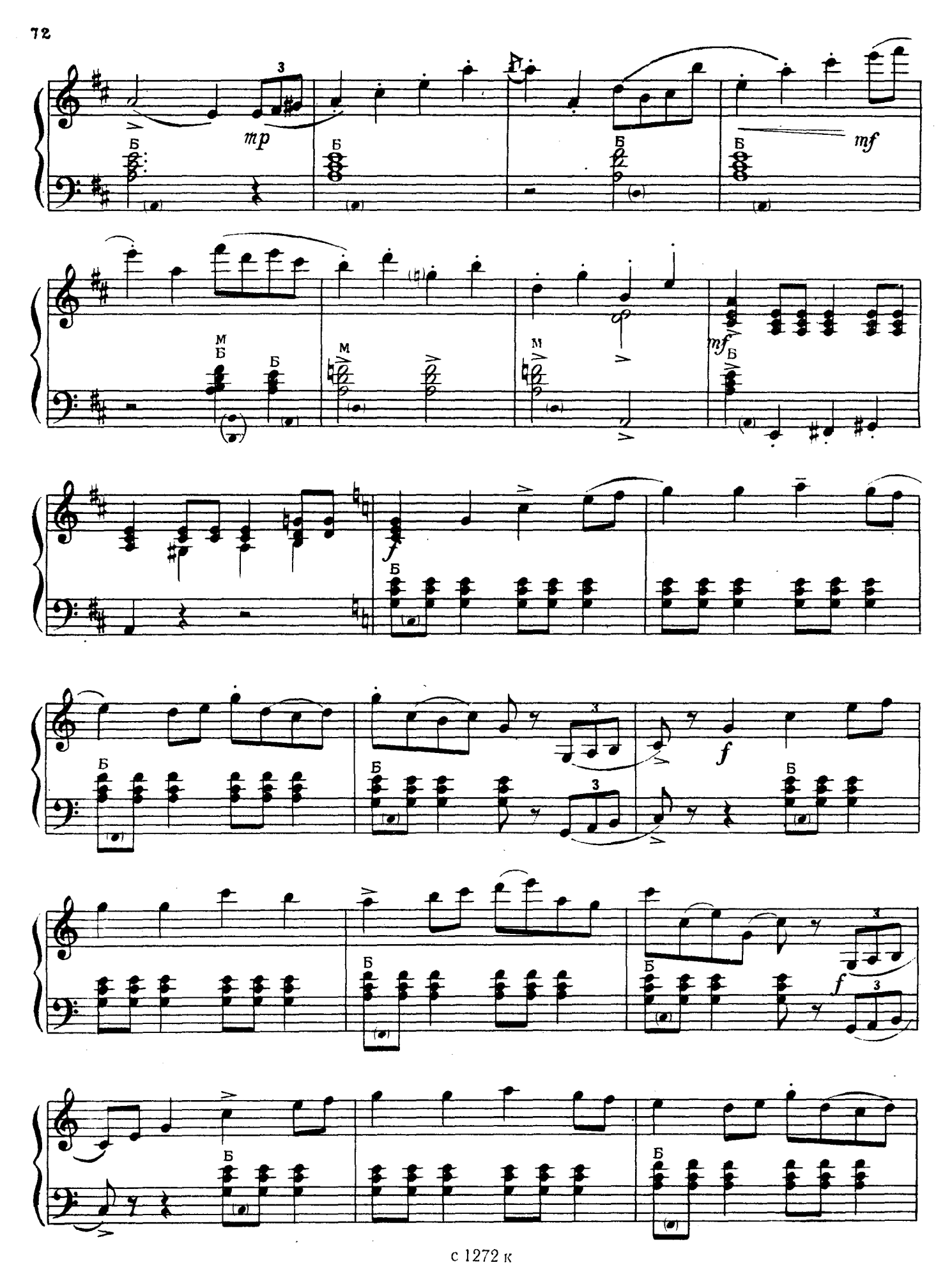

Ноты: Ale07.ru

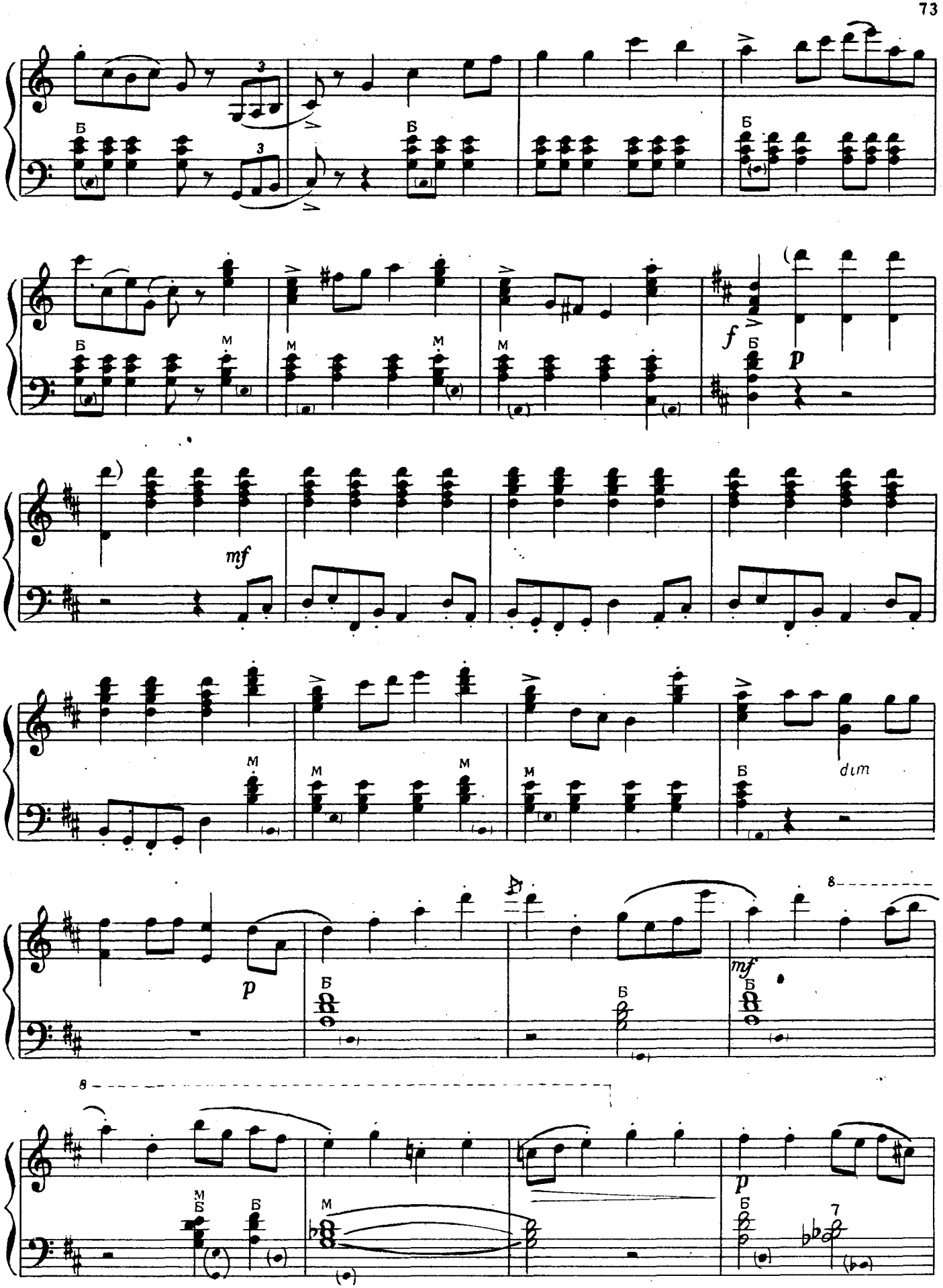

Ноты: Ale07.ru

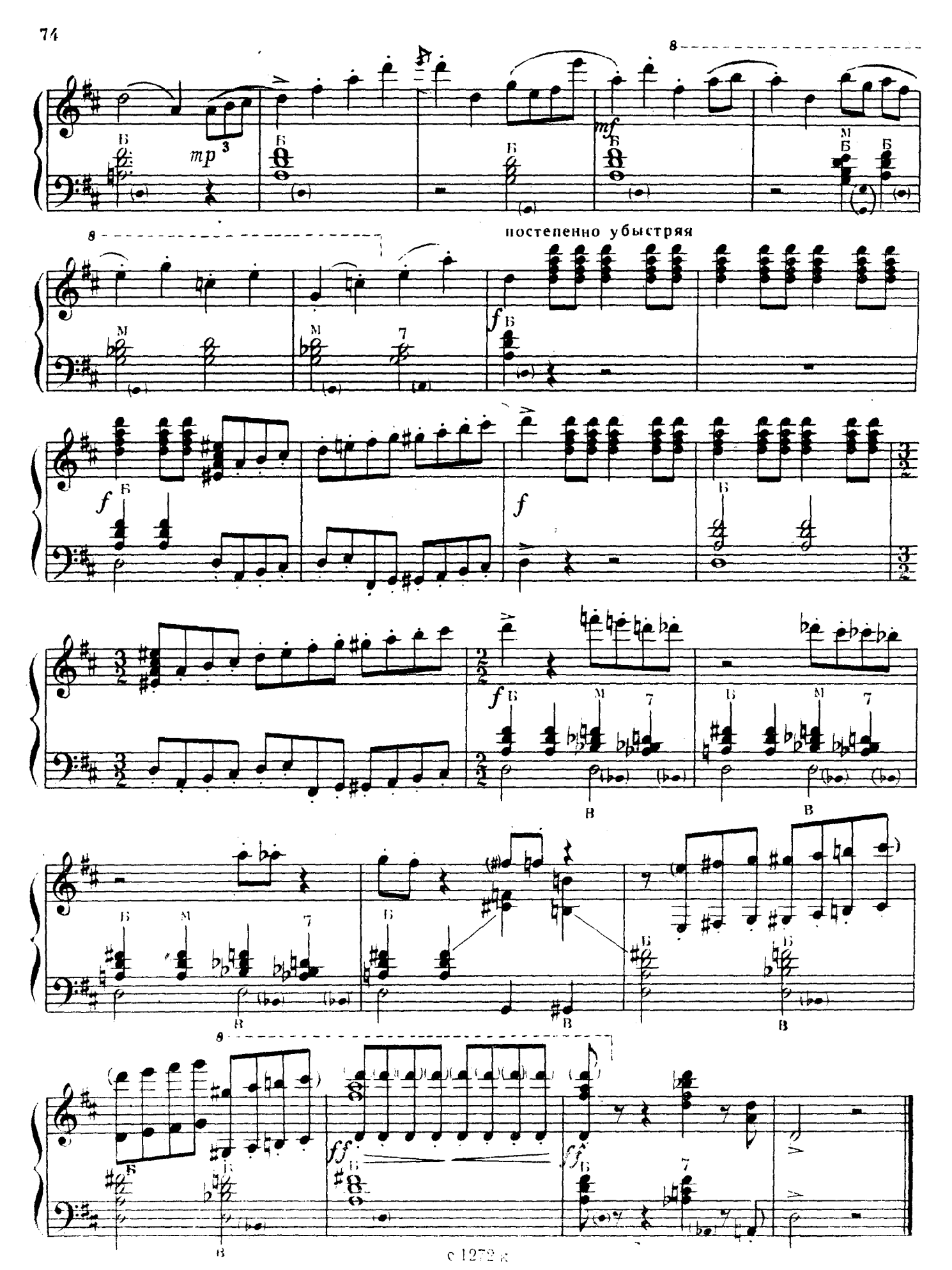

Ноты: Ale07.ru

БРАВУРНАЯ МАЗУРКА

из балета «ТАРАС БУЛЬБА»

Р. ГЛИЭР

С огнем

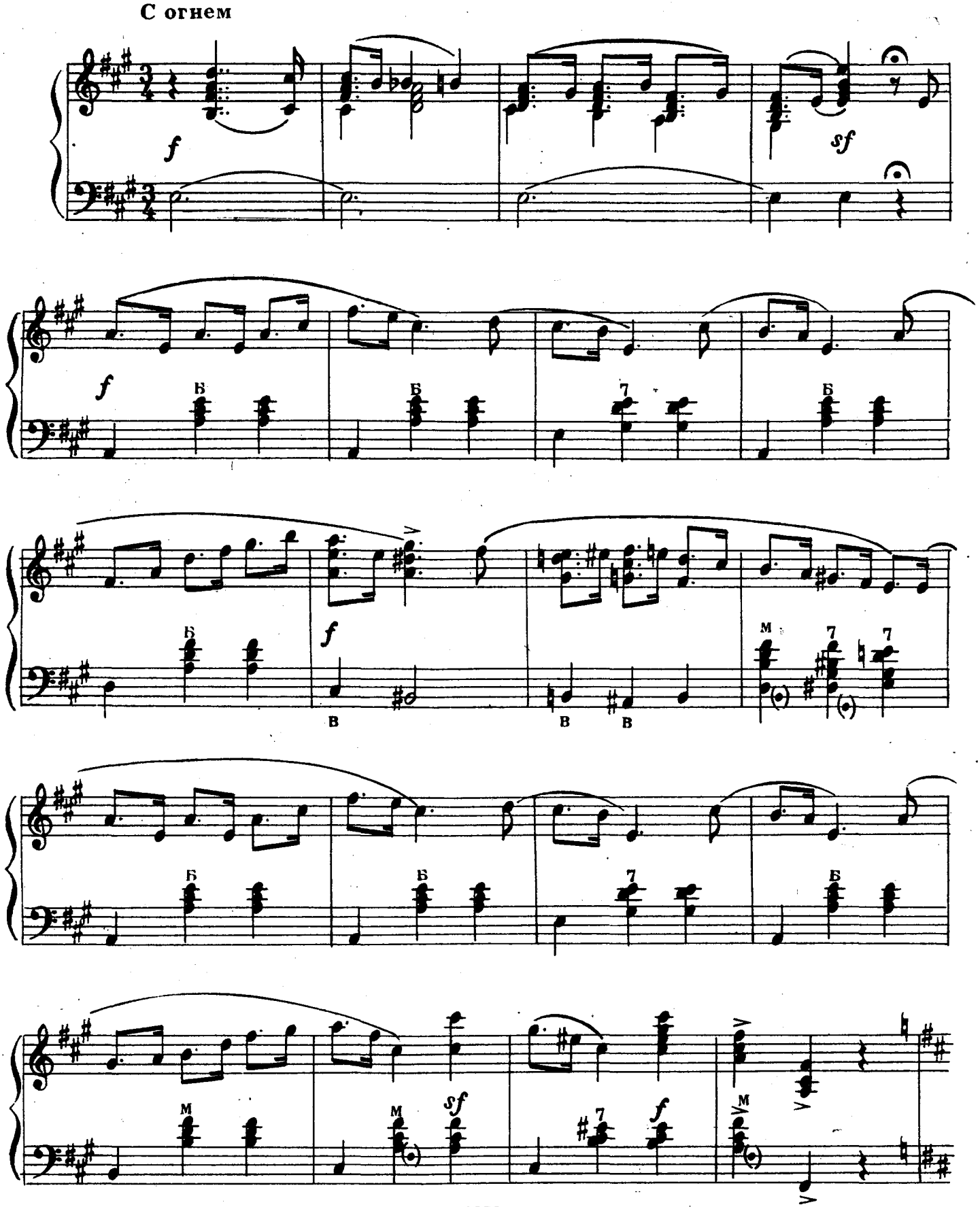

Ноты: Ale07.ru

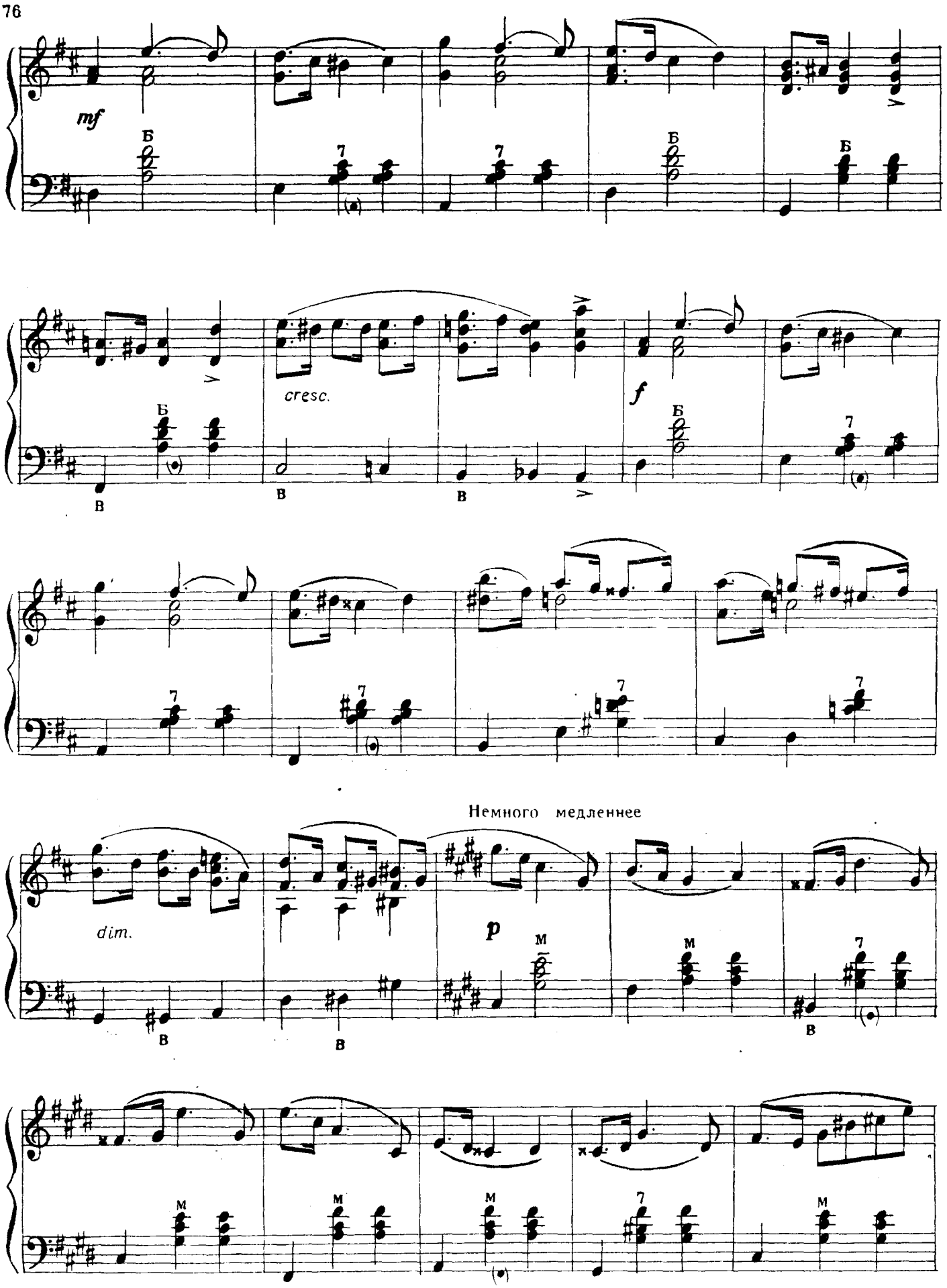

Ноты: Ale07.ru

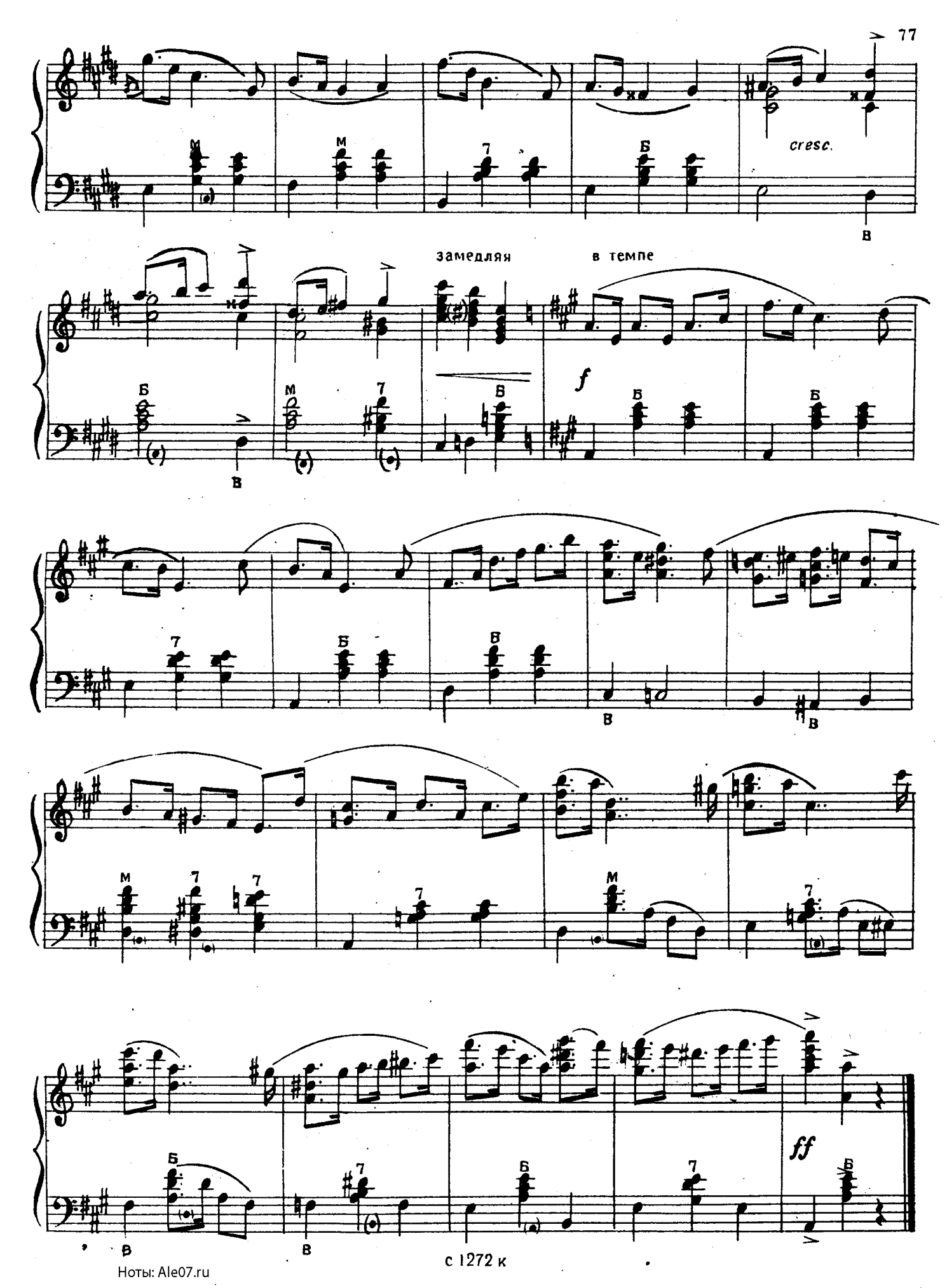

Ноты: Ale07.ru

ВАЛЬС

из кинофильма «СВЕТЛЫЙ ПУТЬ»

И. ДУНАЕВСКИЙ

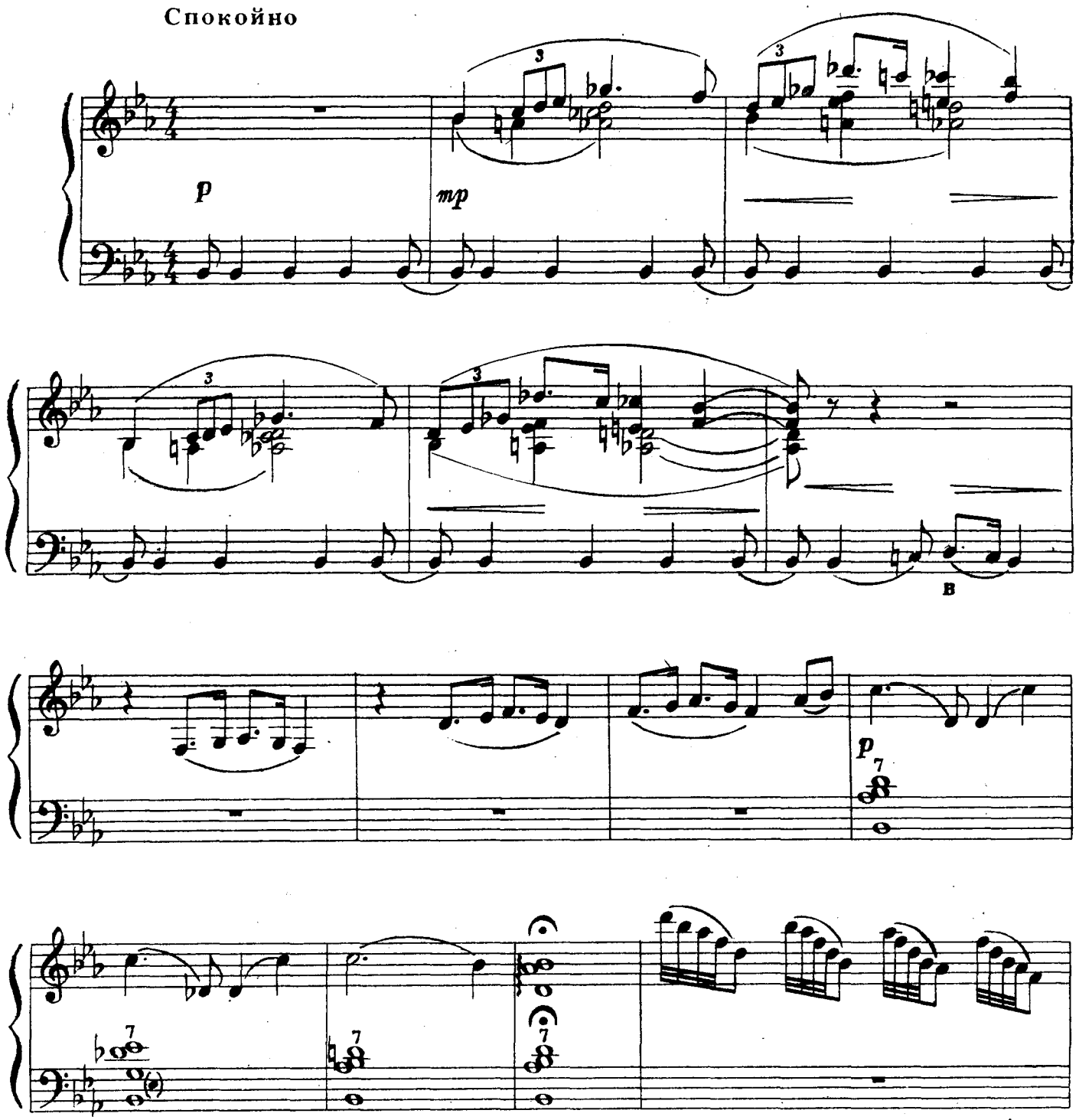

Ноты: Ale07.ru

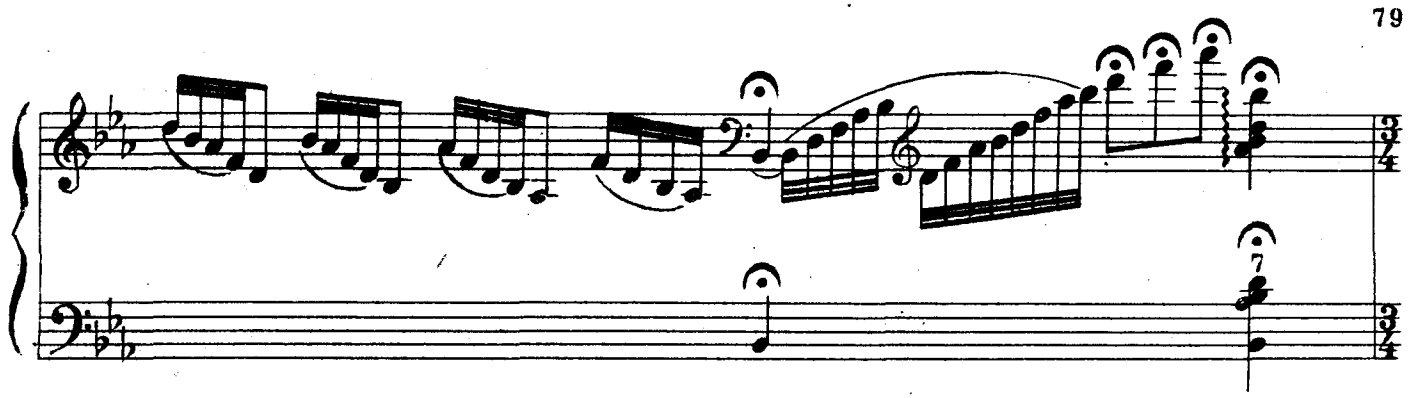

Темп вальса

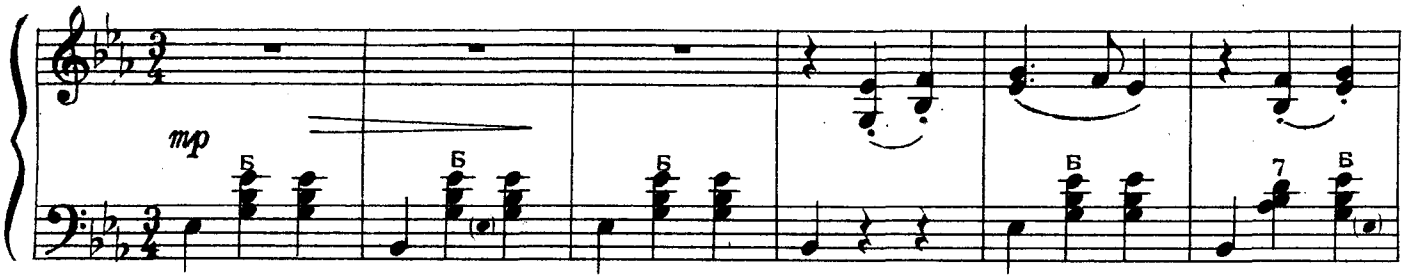

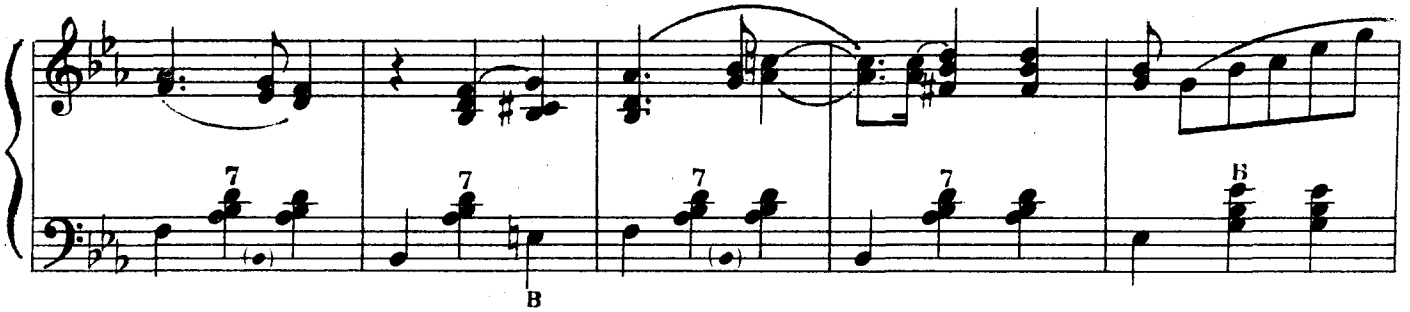

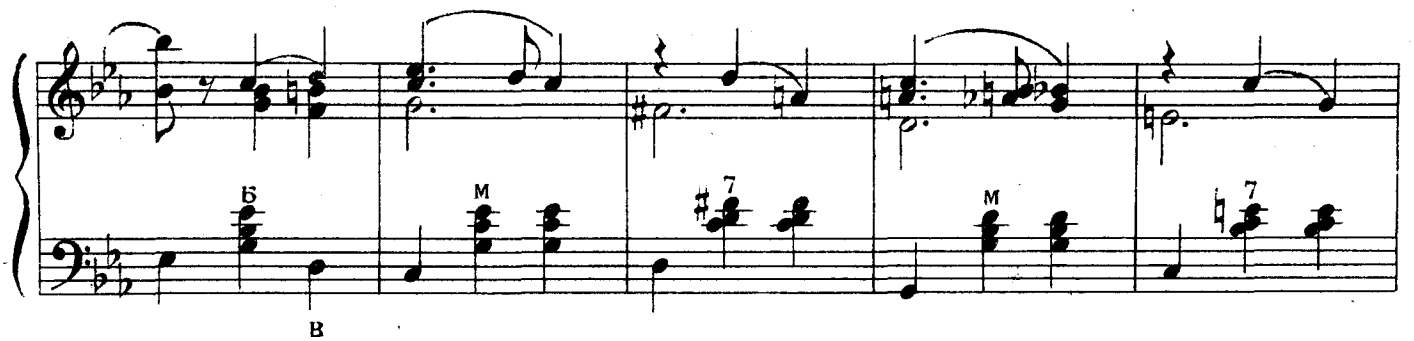

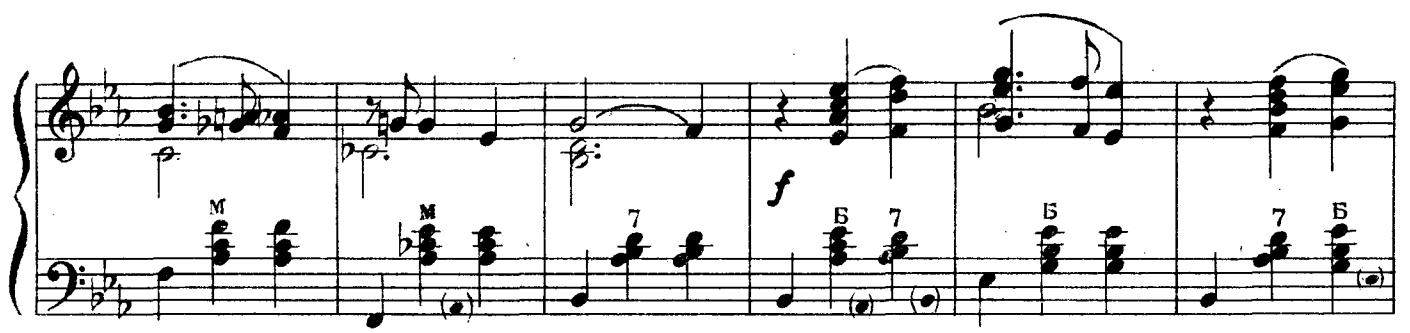

Ноты: Ale07.ru

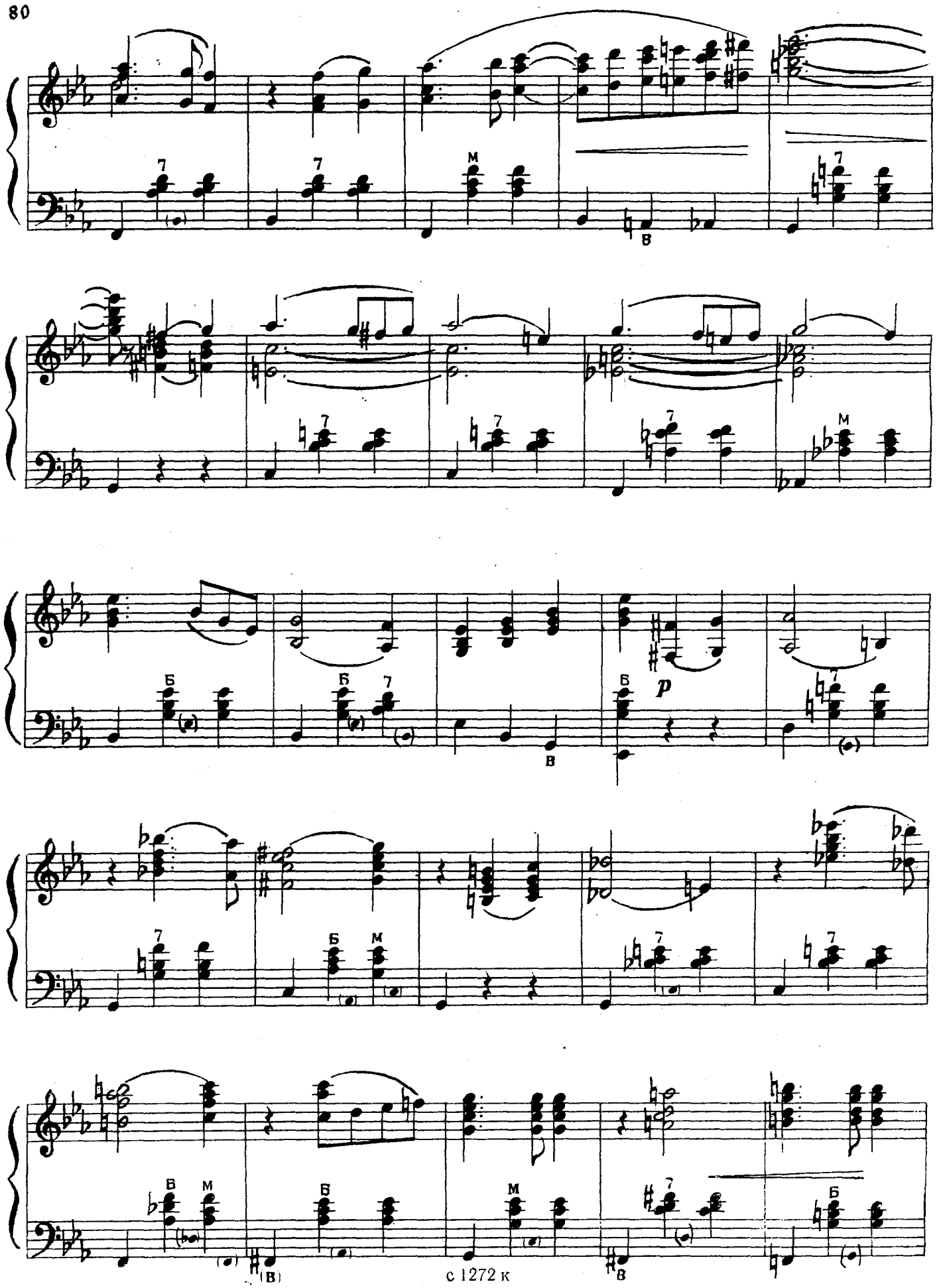

Ноты: Ale07.ru

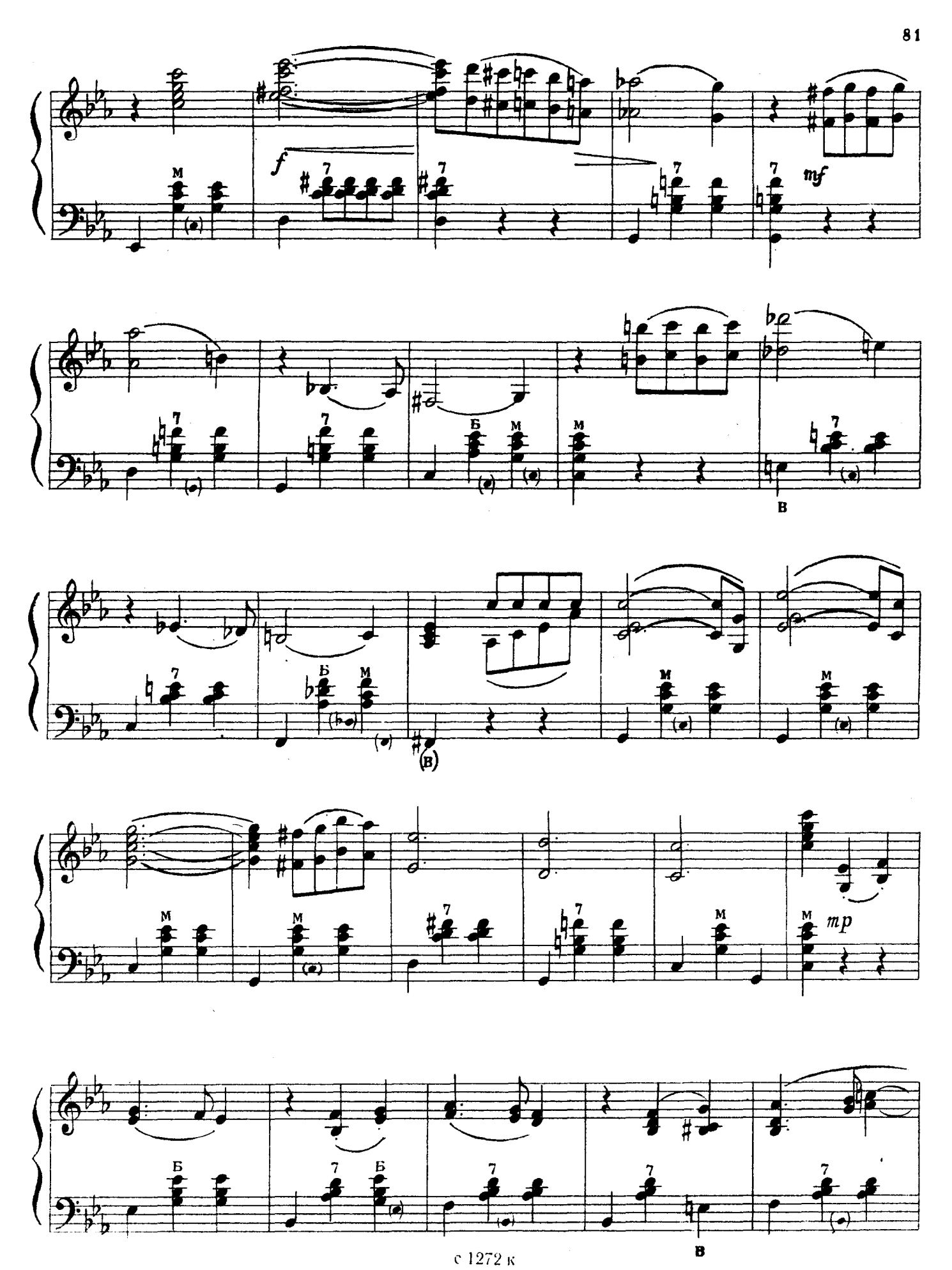

Ноты: Ale07.ru

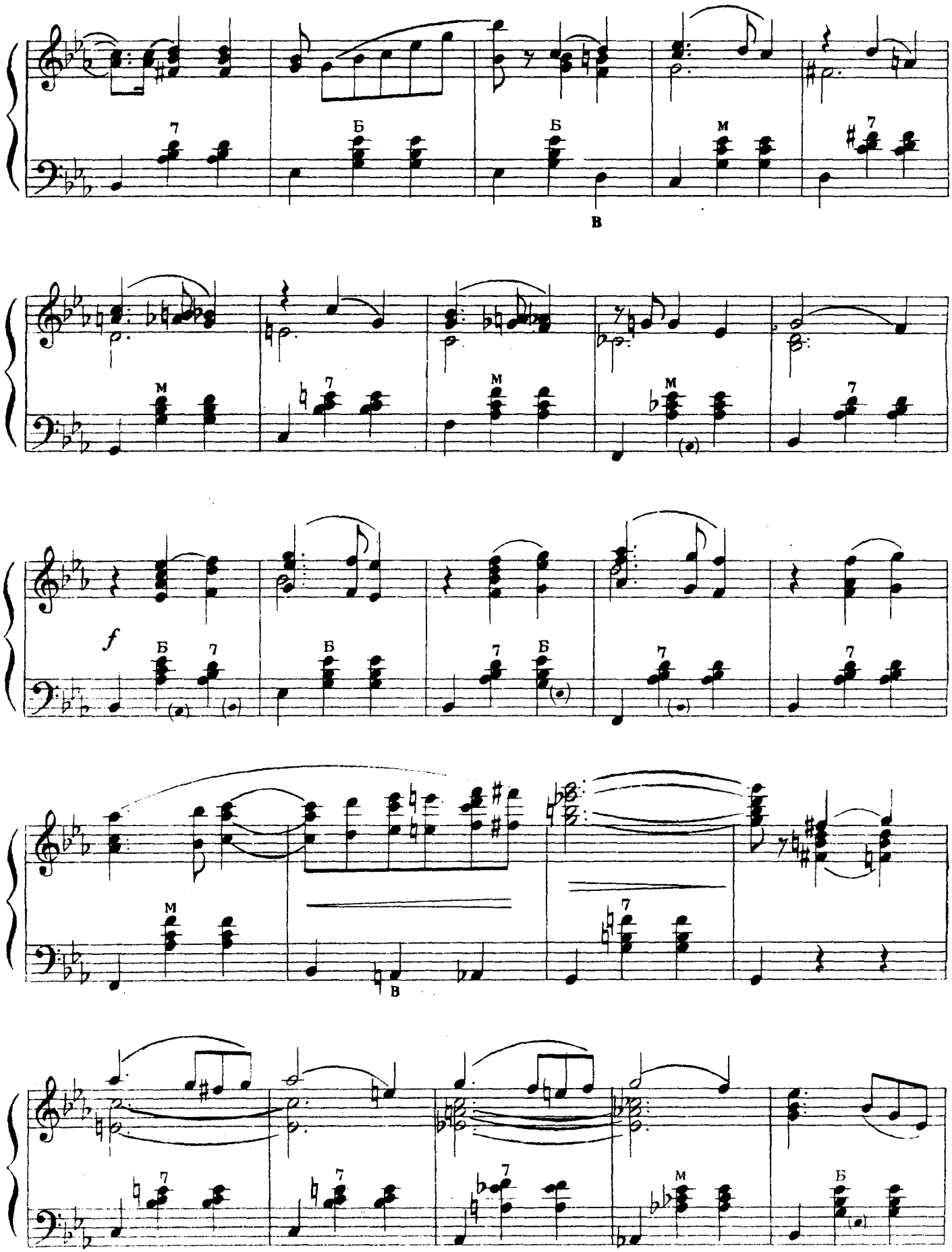

© 1972 к

Ноты: Ale07.ru

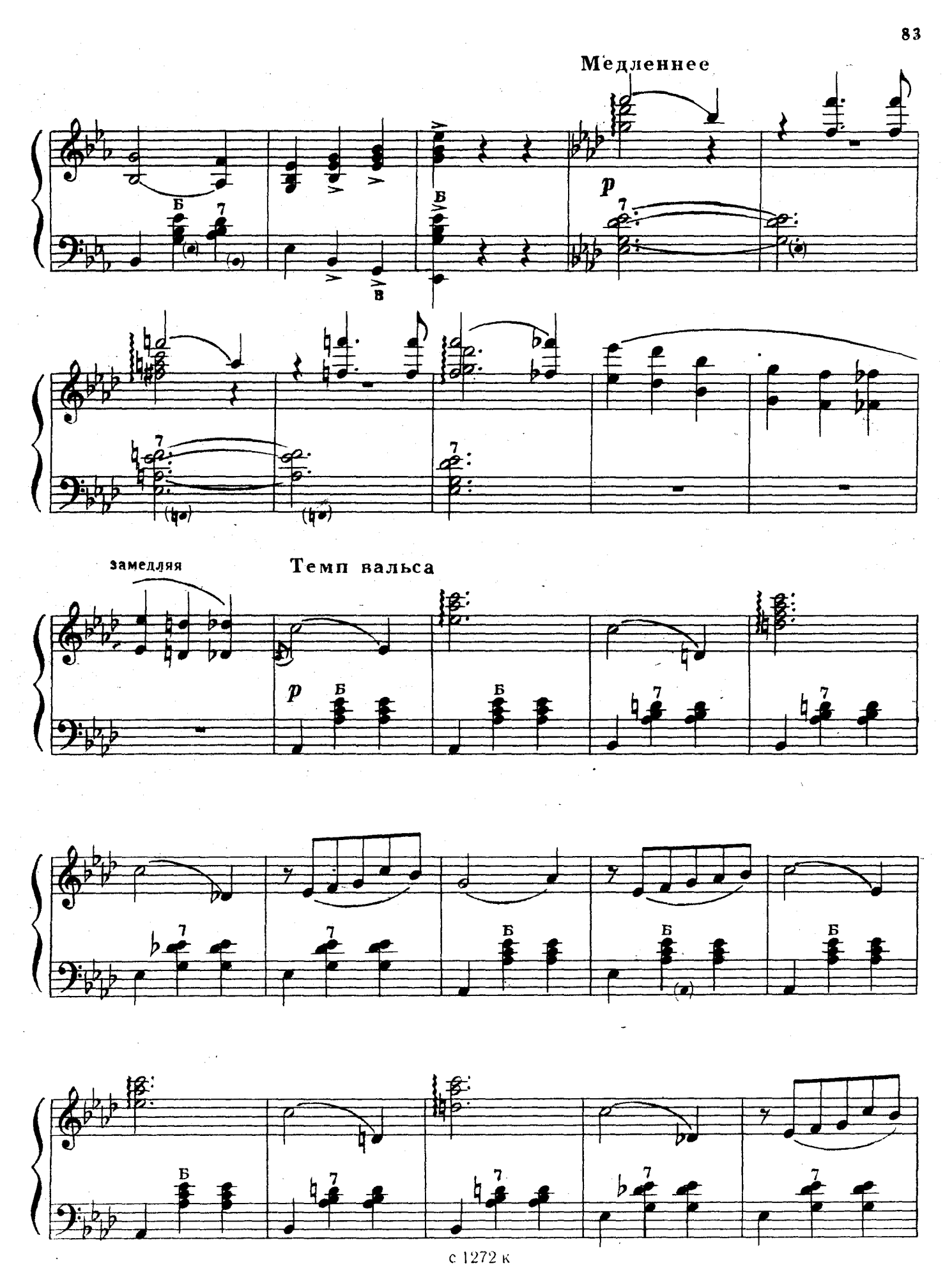

Ноты: Ale07.ru

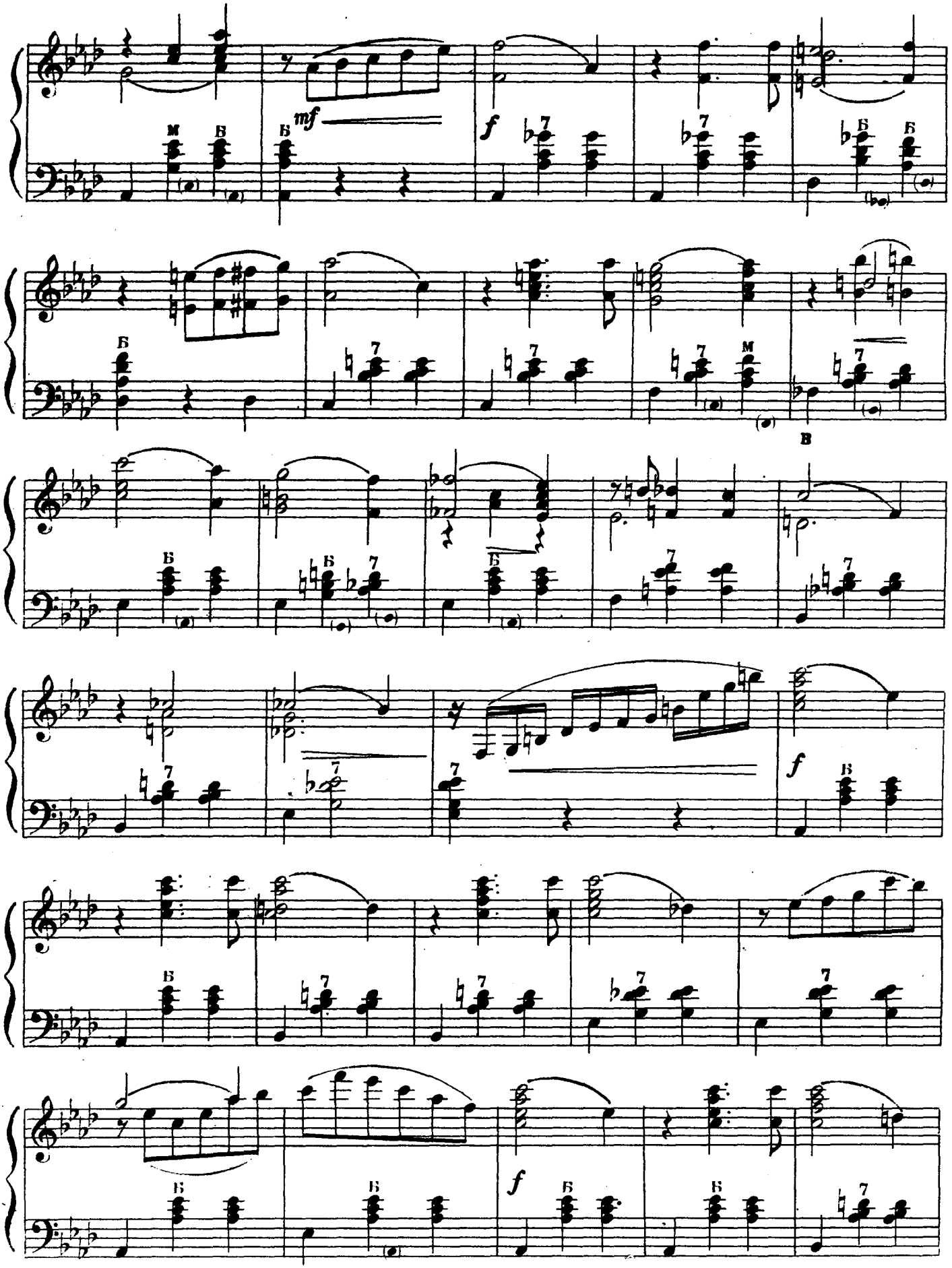

Ноты: Ale07.ru

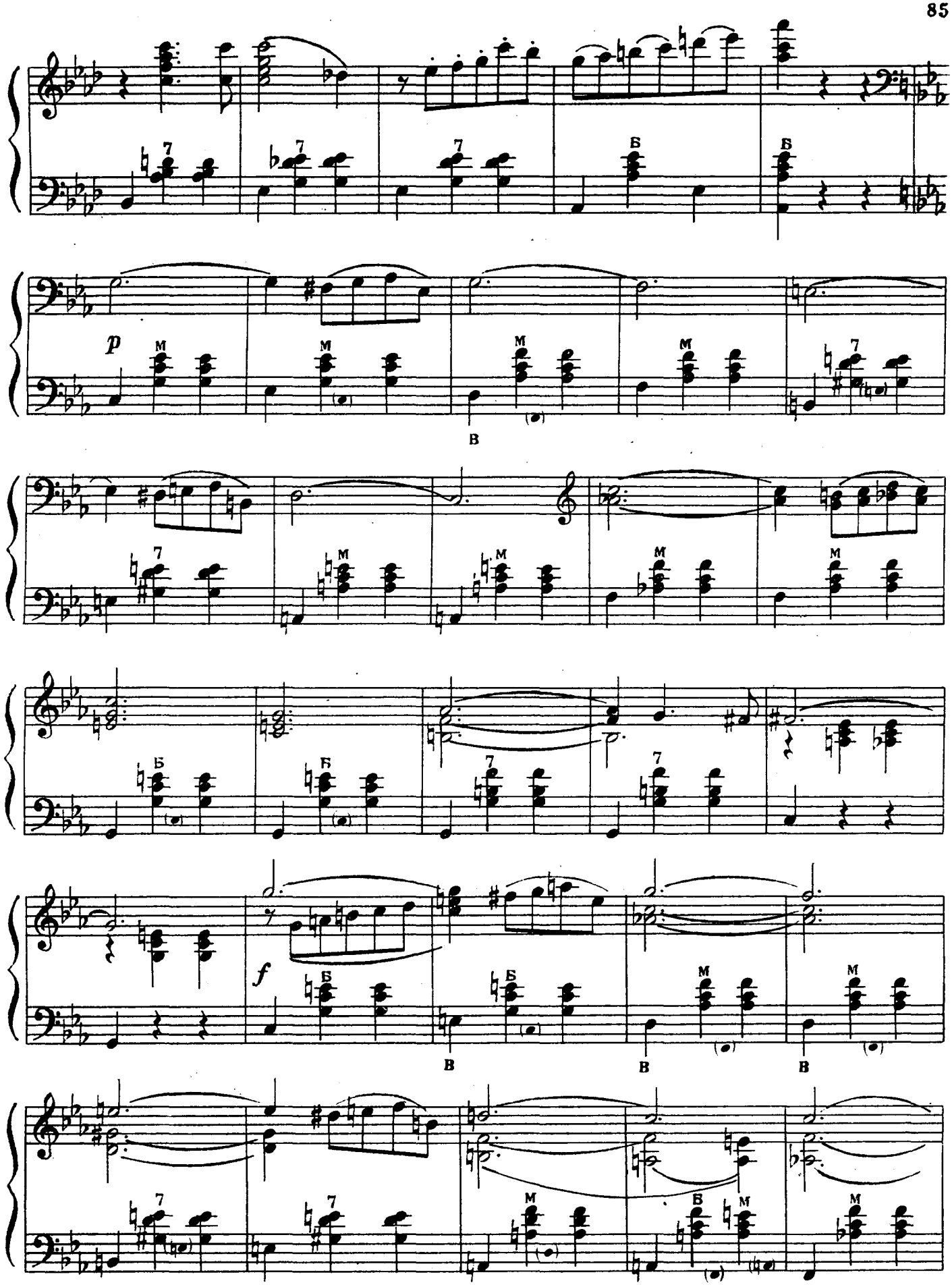

Ноты: Ale07.ru

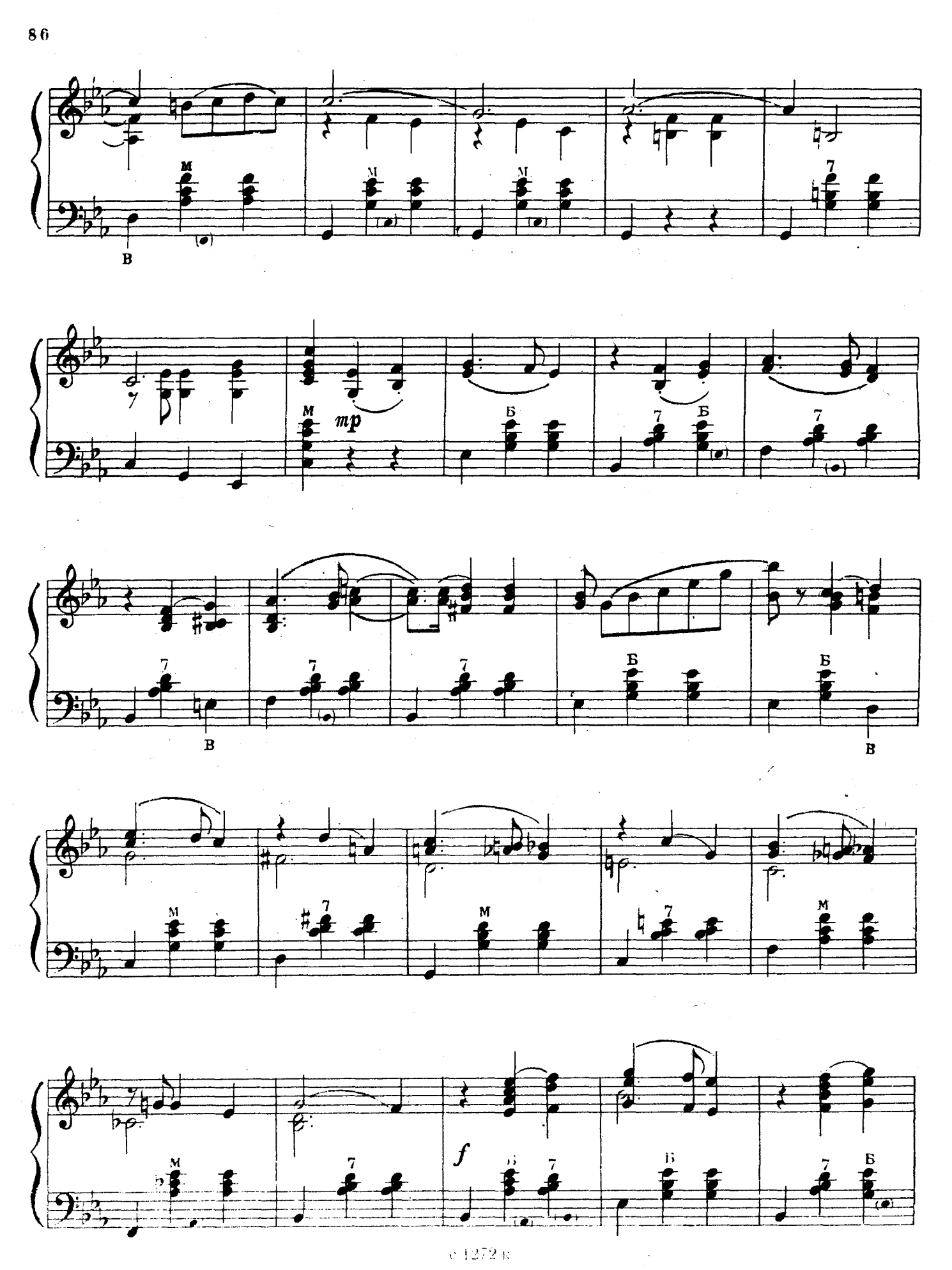

Ноты: Ale07.ru

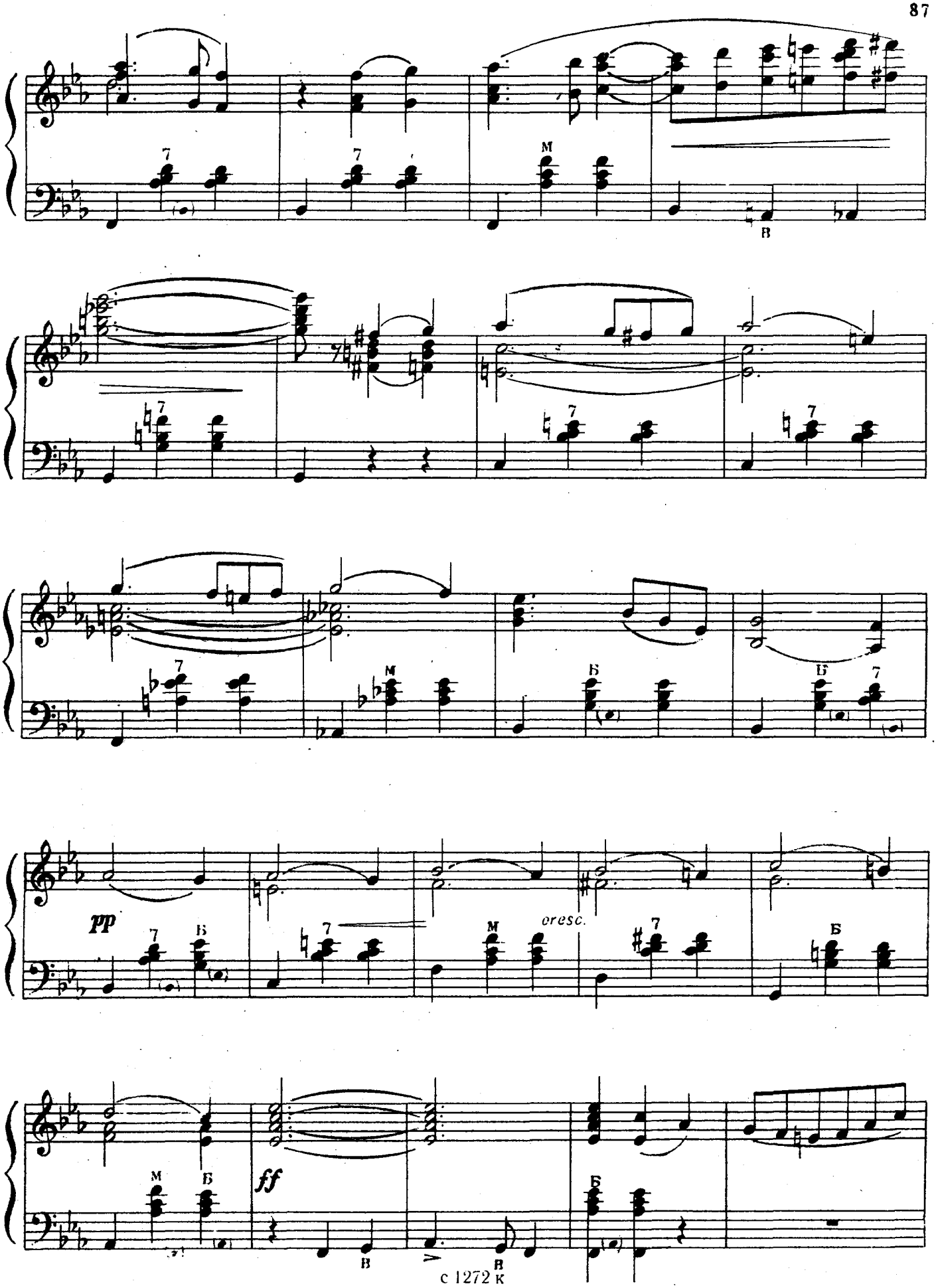

Ноты: Ale07.ru

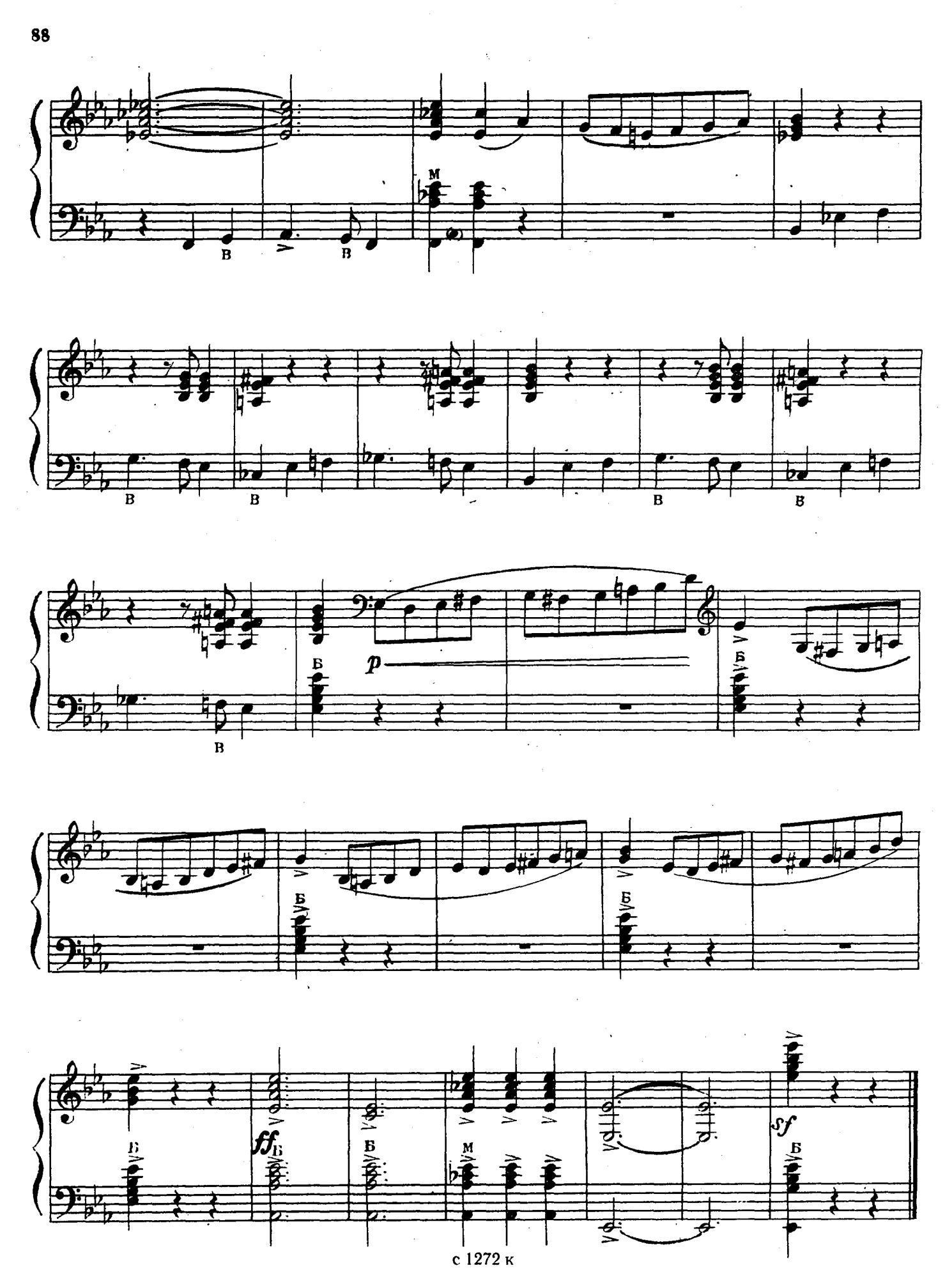

Ноты: Ale07.ru

ХОРЕОГРАФИЧЕСКИЙ ЭТЮД

В. МАШКОВ

Легко

p

М

f

p

замедляя

Подвижно

mf

Б

Б

М

Б

Ноты: Ale07.ru

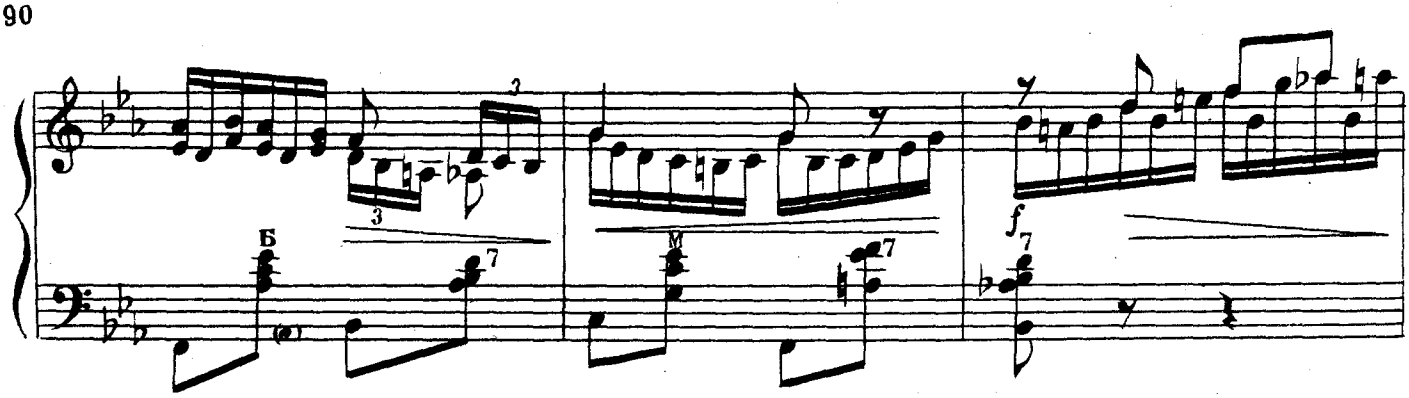

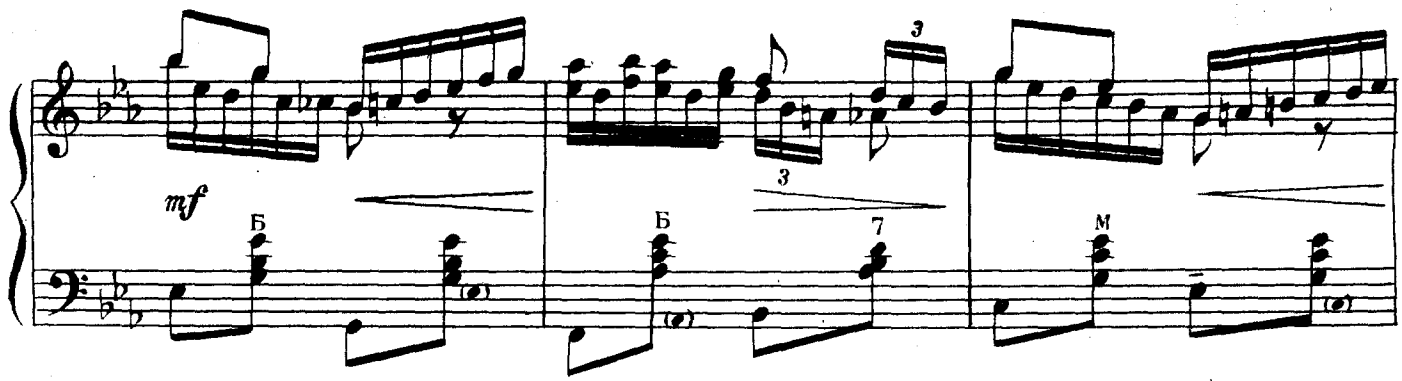

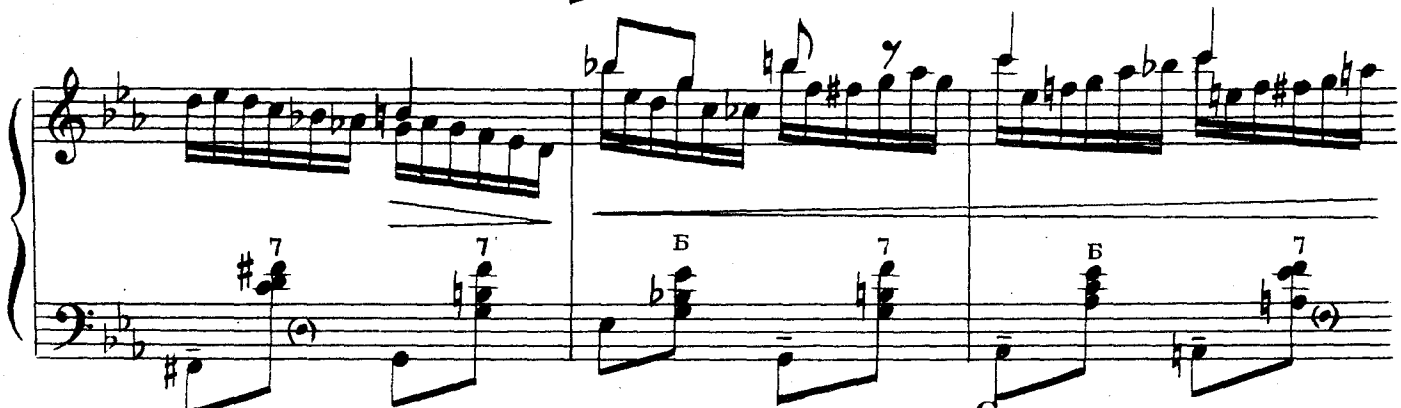

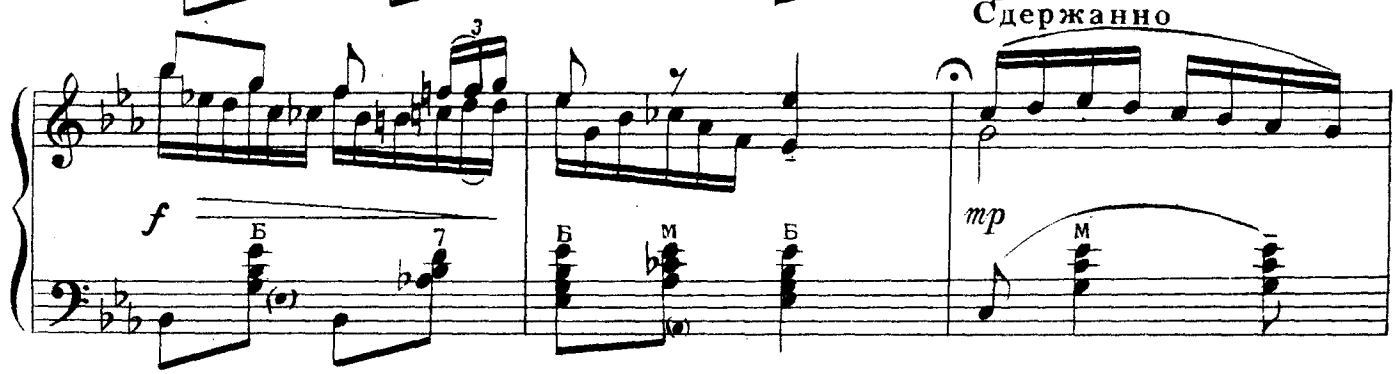

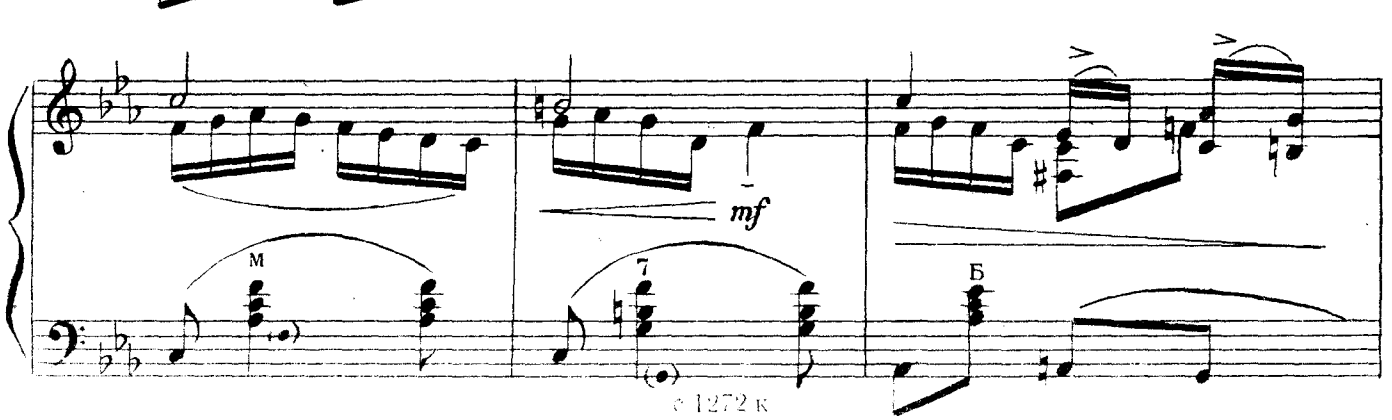

Ноты: Ale07.ru

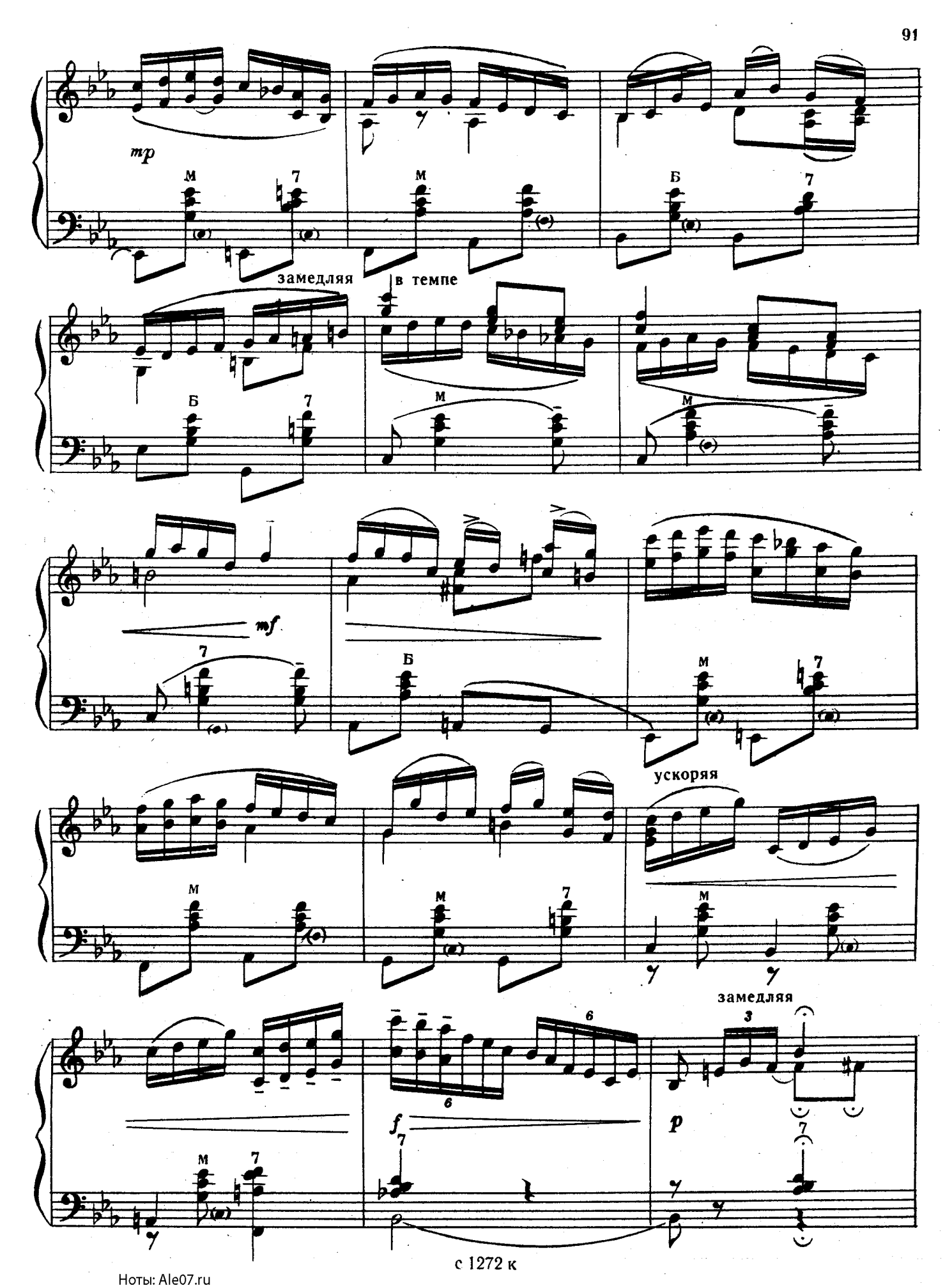

с 1272 к

Ноты: Ale07.ru

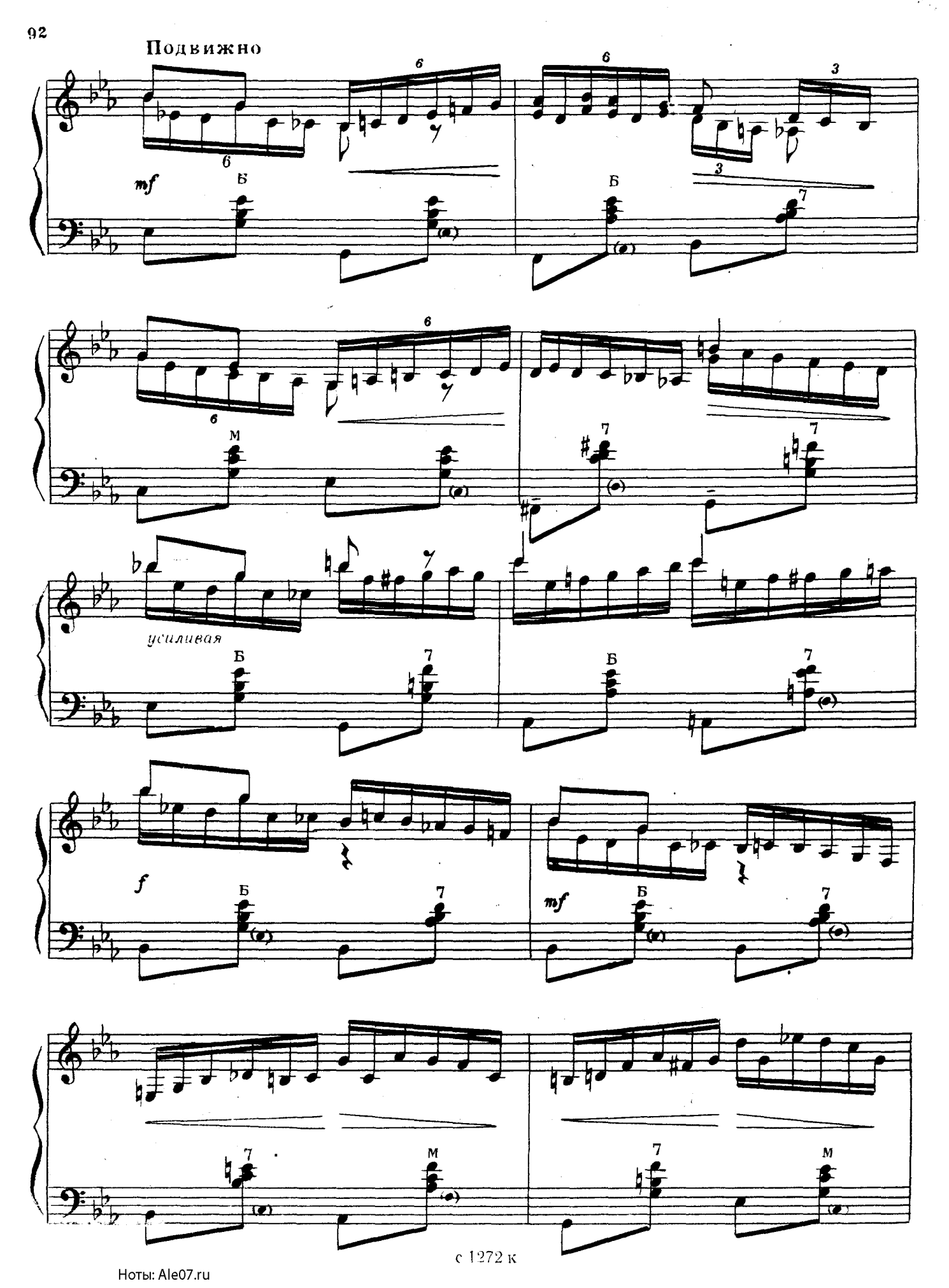

Ноты: Ale07.ru

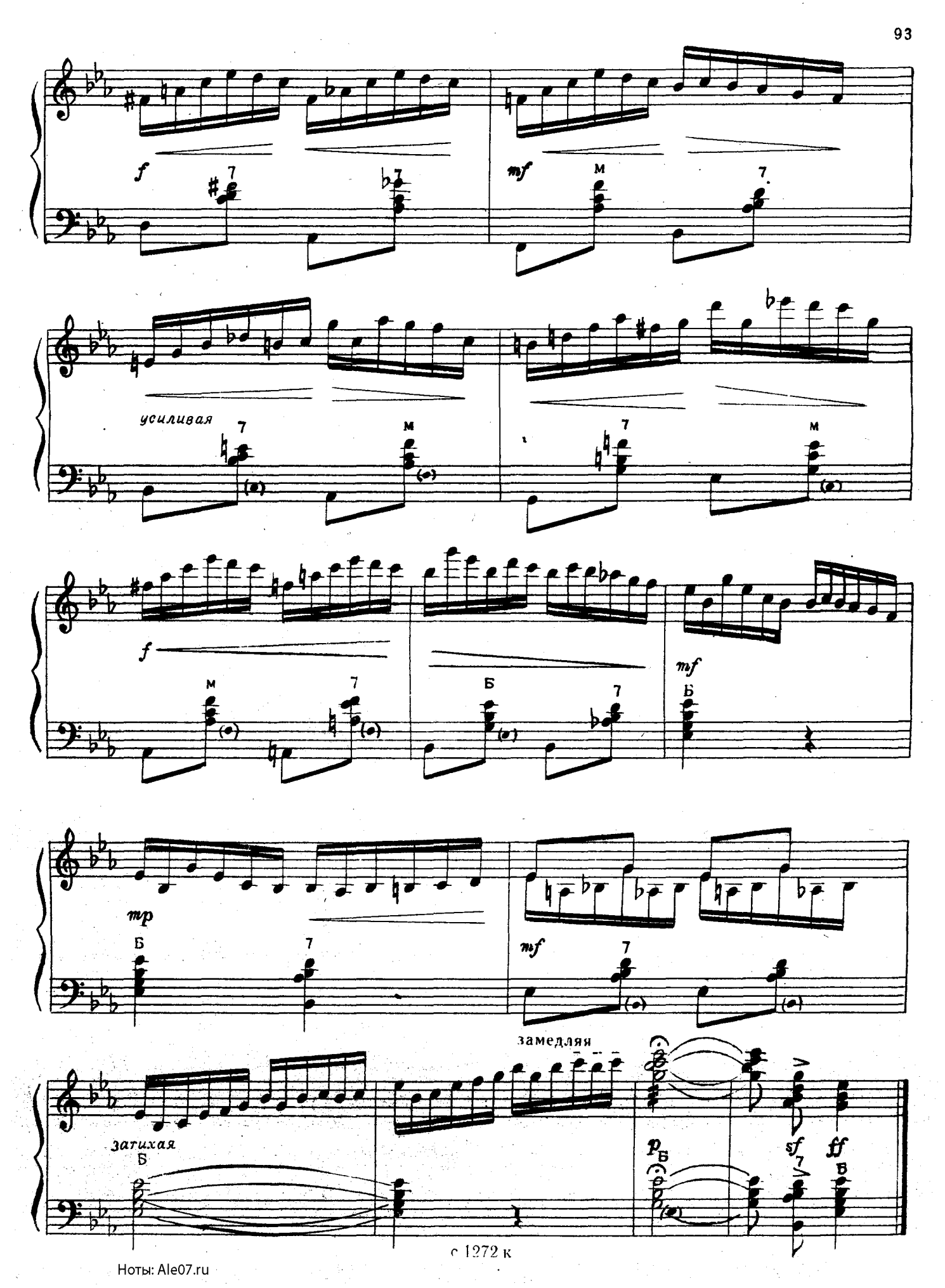

Ноты: Ale07.ru

ЛИРИЧЕСКИЙ ВАЛЬС

С. СЕНДЕРЕЙ

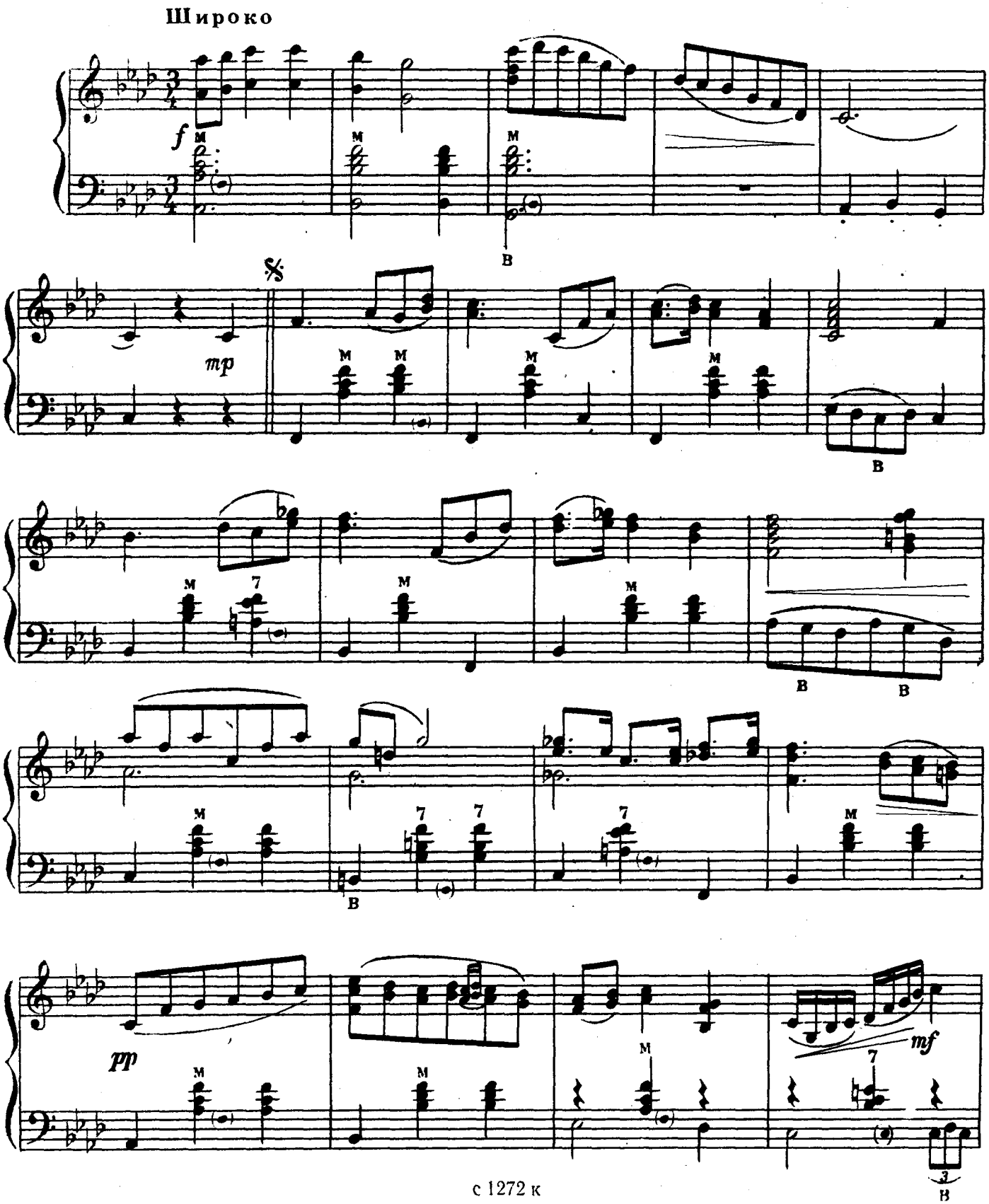

Ноты: Ale07.ru

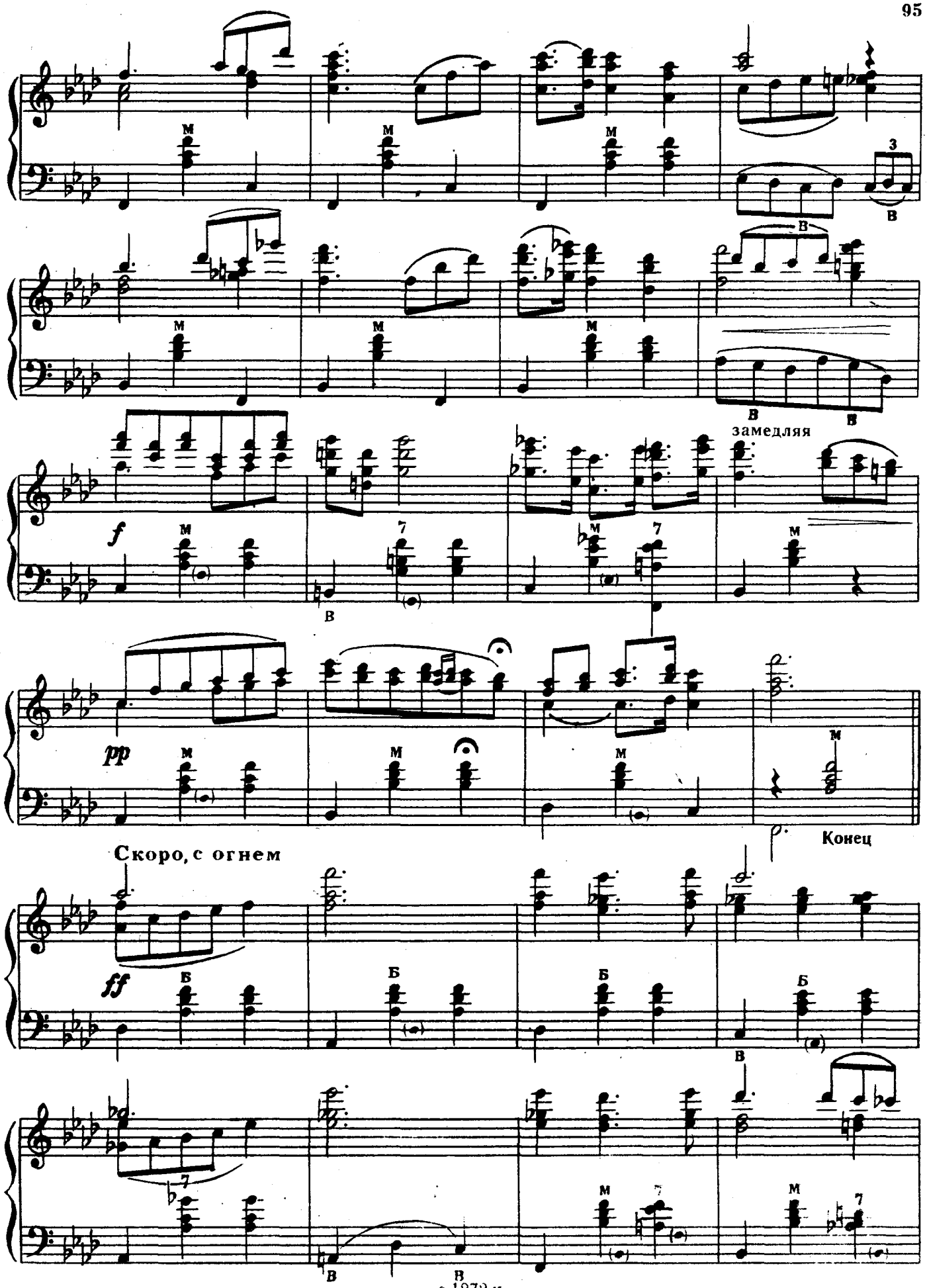

Ноты: Ale07.ru

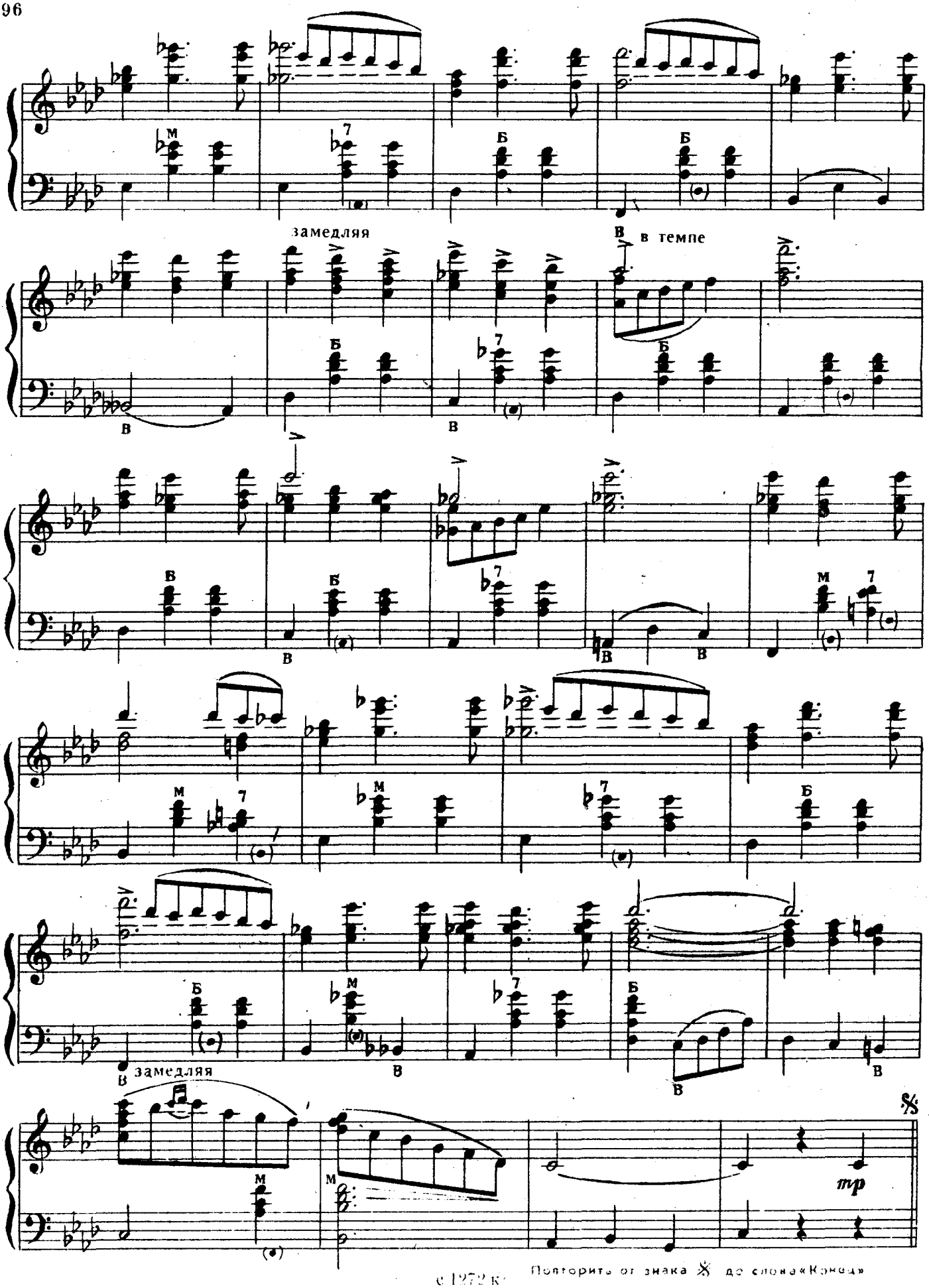

Повторить от знака до слова «Конец»

Ноты: Ale07.ru

Цена 12 руб.